

CARTE PÉDOLOGIQUE DE LA POLYNÉSIE FRANÇAISE  
**TAHITI NORD-OUEST**

Dressée par R. JAMET

SERVICE DE L'ÉCONOMIE RURALE  
POLYNÉSIE FRANÇAISE

OFFICE DE LA RECHERCHE SCIENTIFIQUE  
ET TECHNIQUE OUTRE-MER

16000  
832101148

Échelle : 1/40 000



Zone urbanisée

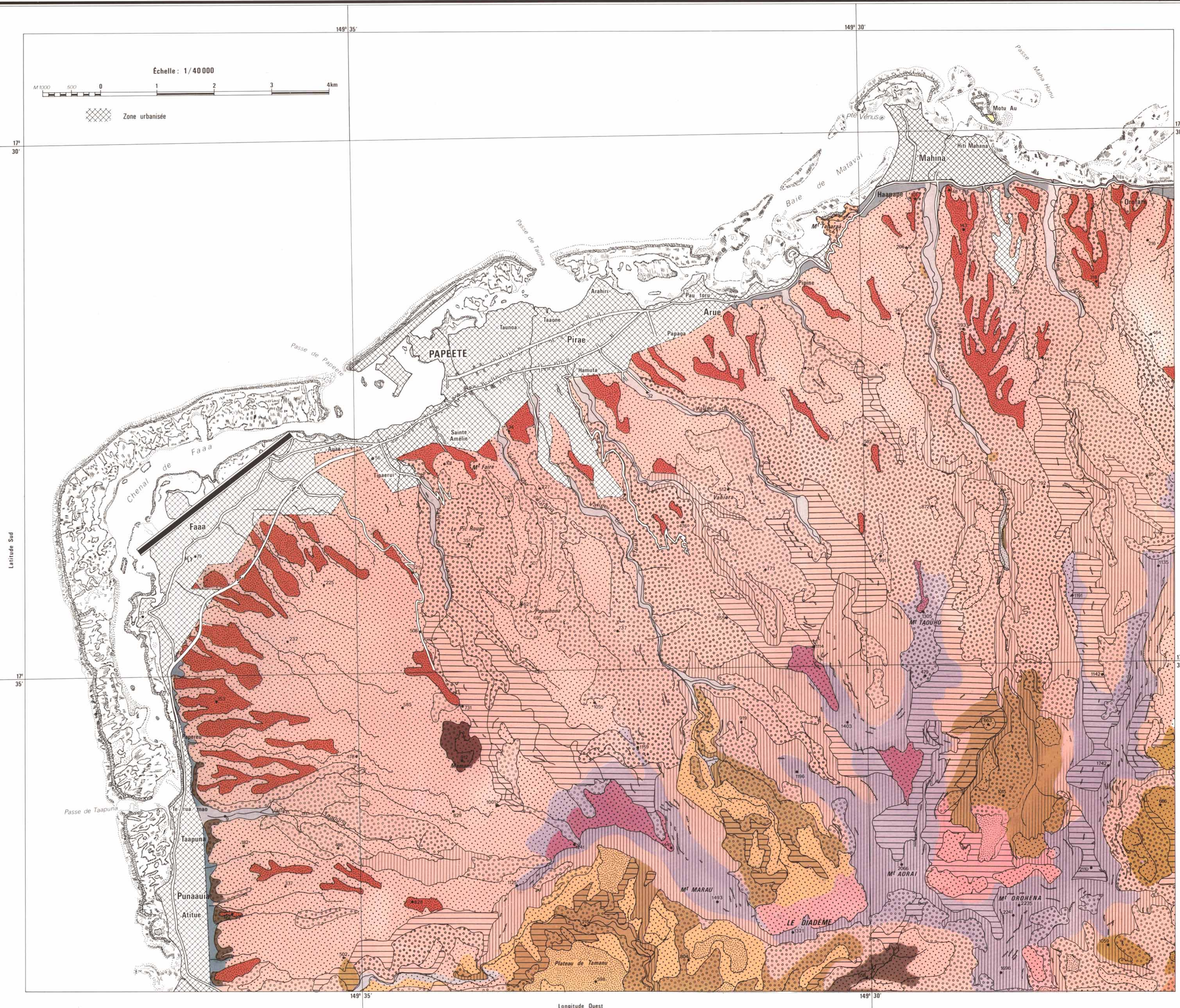

Références : Fond de carte IGN 1/40 000, édition provisoire de 1958. Mission photographique aérienne TAHITI 14-250 du 28/06/78, au 1/25 000 du service de l'aménagement du territoire de la Polynésie Française. Copyright ORSTOM/Service de l'Économie Rurale. 1983.

IMP MULTIPRES