

# TAHITI NORD-EST

Dressée par R. JAMET.

OFFICE DE LA RECHERCHE SCIENTIFIQUE  
ET TECHNIQUE OUTRE-MER

SERVICE DE L'ÉCONOMIE RURALE  
POLYNÉSIE FRANÇAISE

26000  
00092  
B210110289

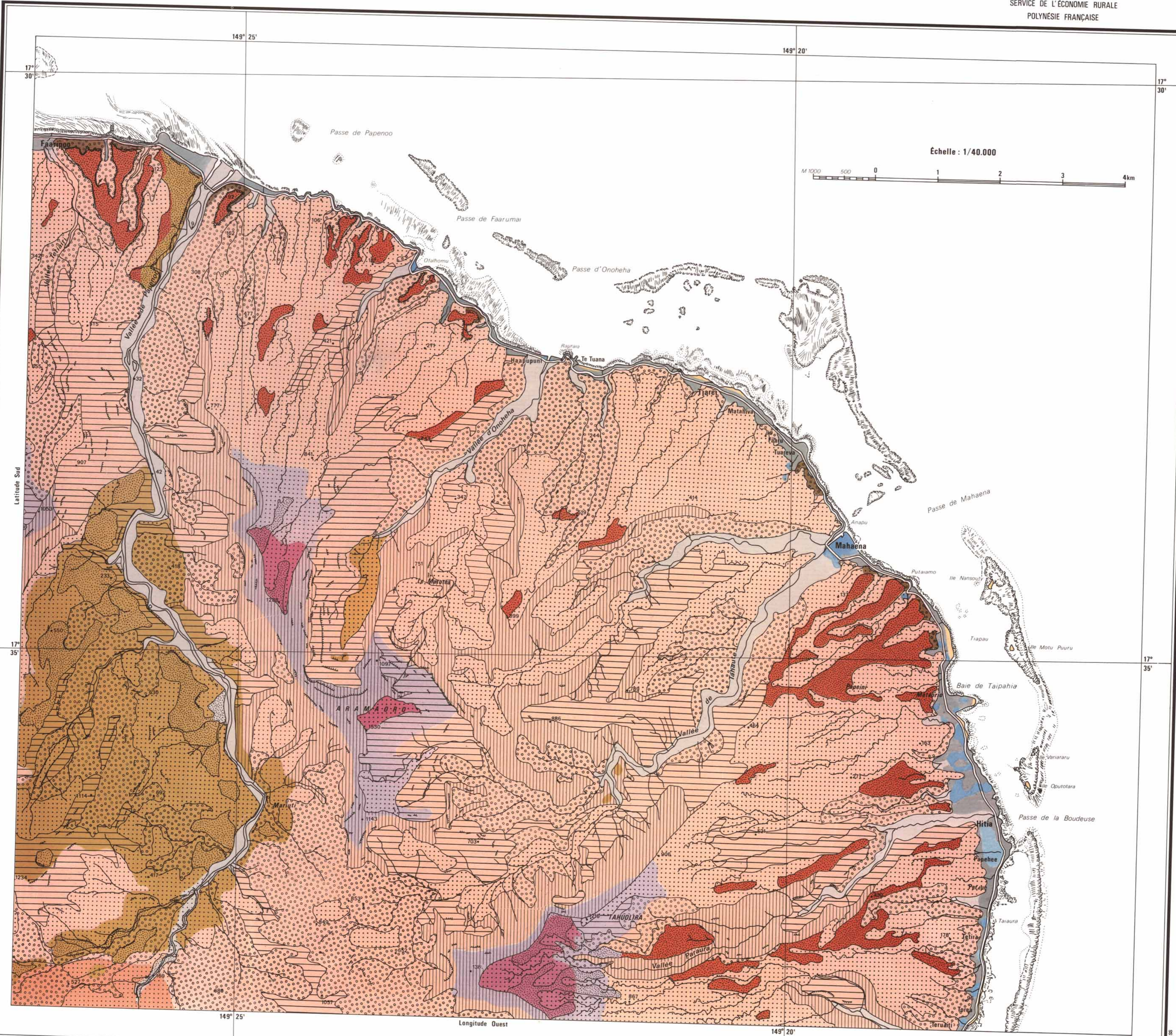

Références: Fond de carte IGN 1/40.000, édition provisoire 1958. Mission photographique aérienne TAHITI 14.250 du 28.06.78; au 1/25.000 du service de l'aménagement du territoire de la Polynésie Française. Copyright ORSTOM/Service de l'Économie Rurale. 1982.