

# TAHITI SUD-EST

Dressée par R. JAMET

OFFICE DE LA RECHERCHE SCIENTIFIQUE  
ET TECHNIQUE OUTRE-MER

SERVICE DE L'ÉCONOMIE RURALE  
POLYNÉSIE FRANÇAISE

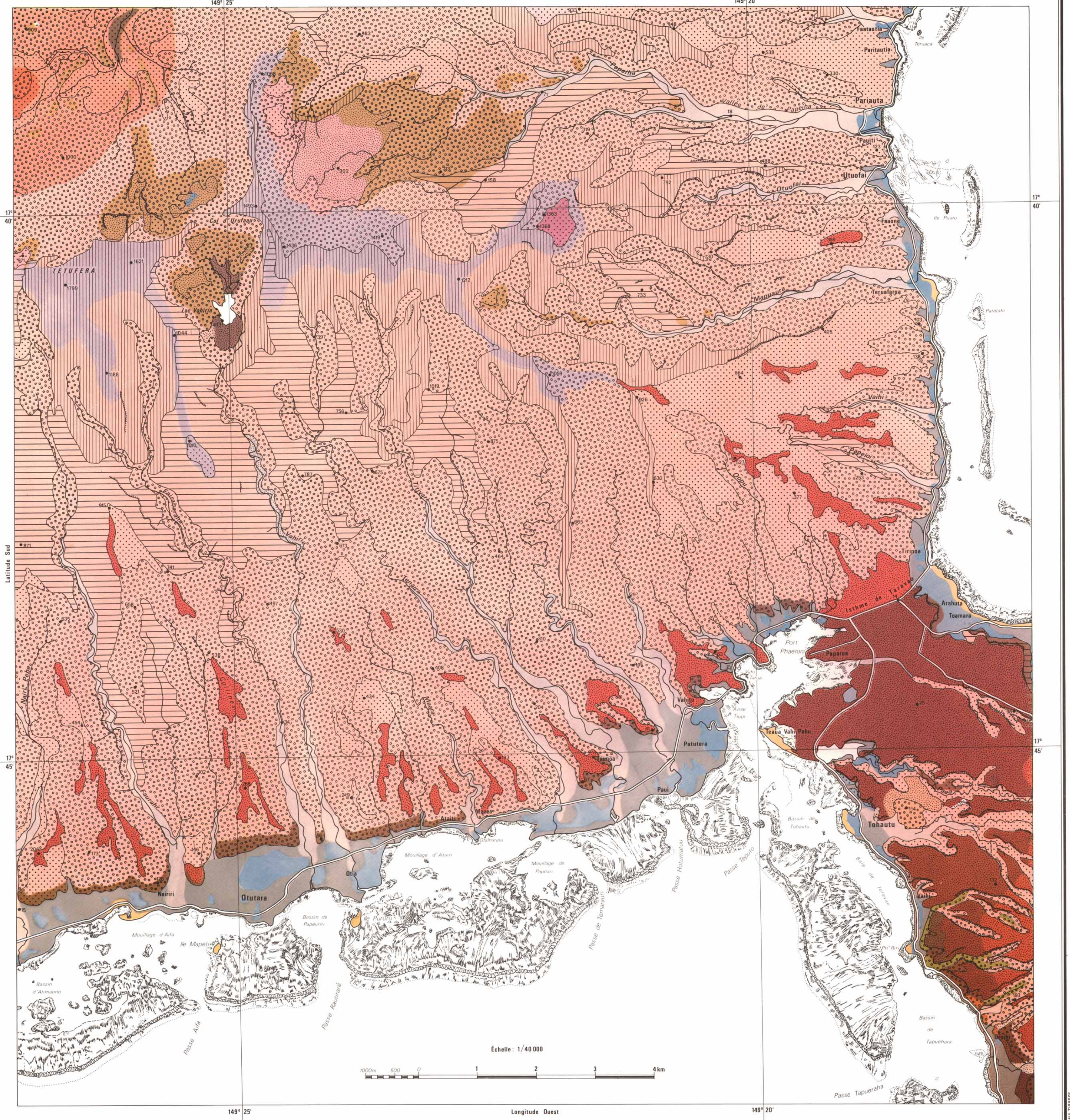

Références: Fond de carte IGN 1/40 000, édition provisoire 1958. Mission photographique aérienne TAHITI 14.250 du 28.06.78 au 1/25 000 du service de l'aménagement du territoire de la Polynésie Française. Copyright ORSTOM/Service de l'Économie Rurale, 1983.