H04/01/CAR
00395

O.R.S.T.O.M.
S.S.C. Bondy
COLLECTION
DE CARTES
SERVICE DE CARTOGRAPHIE

TOGO

CARTE DES APTITUDES CULTURALES DES SOLS DE LA RÉGION DES SAVANES

PRODUCTIVITÉ ACTUELLE

FEUILLE N° 2

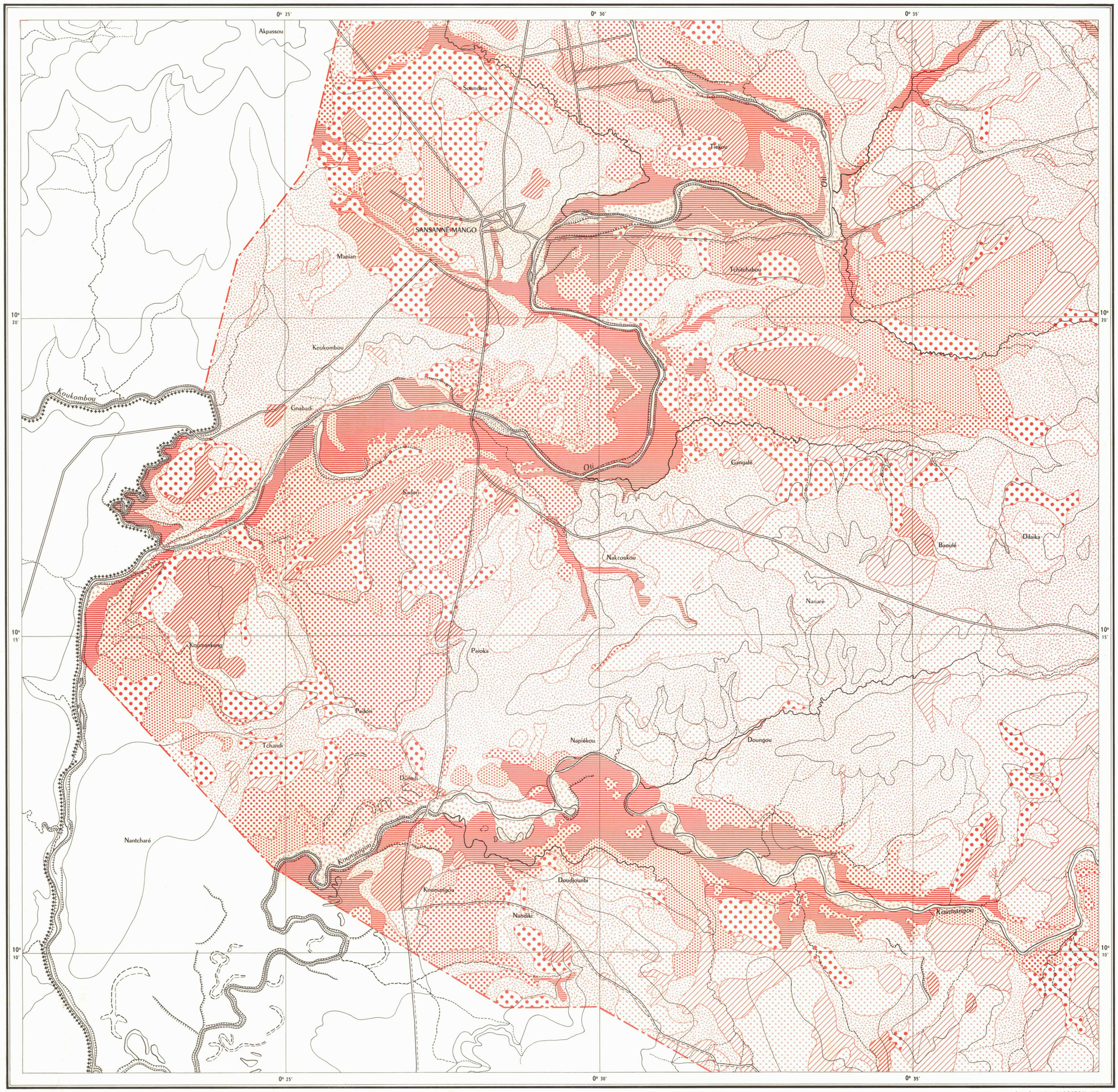

LÉGENDE

CLASSES DE "PRODUCTIVITÉ"

II. ASSEZ BONS SOLS

II	Légères déficiences	Cultures sèches industrielles

III. SOLS MOYENNEMENT BONS

IIIa	Fertilité moyenne	Cultures sèches vivrières et industrielles
IIIb	Fertilité moyenne Érosion	Cultures sèches vivrières

IV. SOLS MÉDIOCRES

IVa	Fertilité moyenne Légers défauts de drainage	Cultures sèches vivrières
IVb	Fertilité assez élevée Graves défauts de drainage	Cultures de décrue - Irriguées
IVc	Fertilité moyenne Défauts de drainage	Cultures de décrue
IVd	Fertilité moyenne Érosion-Sécheresse	Cultures vivrières - Reboisement
IVe	Fertilité médiocre Érosion	Reboisement - Pâturages

V. SOLS PEU UTILISABLES

Va	Fertilité médiocre Sécheresse	Sans utilisation
Vb	Fertilité médiocre Peu épais, cuirasses	Protection - Réembrouissaillement

CARTE DE SITUATION

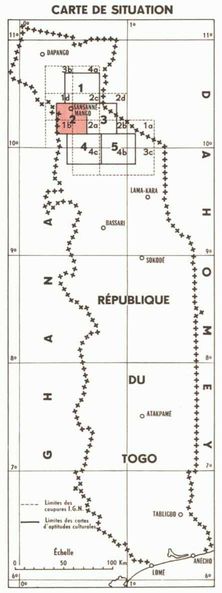

RÉFÉRENCES

Cartes I.G.N. au 1/50.000
NC - 31 - XIII - 3a et 4a
NC - 31 - VIII - 3c

Stéréominutes I.G.N. au 1/50.000
NC - 31 - XIII - 1b, 1d, 2a, 2b et 2c

Cartes I.G.N. au 1/ 200.000
NC - 31 - VII et NC - 31 - XIII

ÉCHELLE 1/50000

Km 1 0,5 0 1 2 3 4 5 Km

Service Cartographique de l'O.R.S.T.O.M. - 1965

00395

OFFICE DE LA RECHERCHE
SCIENTIFIQUE ET TECHNIQUE OUTRE-MER

Projet pédo-hydrologique du fonds spécial des Nations Unies

ORGANISATION DES NATIONS UNIES
POUR L'ALIMENTATION ET L'AGRICULTURE

C.S.T. - Bondy
COLLECTION
DE
CARTES
CARTOGRAPHIE