

CENTRE O. R. S. T. O. M. DE YAOUNDÉ
ATLAS REGIONAL
MANDARA - LOGONE

CARTE REPÈRE

ECHELLE 1/500 000
 0 10 20 30 40 km

Dressé par la section de géographie
 dessinée et imprimée par le service cartographique de l'O.R.S.T.O.M.

- █** Limite d'Etat
 - Limite de département
 - Limite d'arrondissement
 - Limite de district
 - Limite de canton
- BÉNOUÉ** Nom de département
- Préfecture
 - Sous Préfecture
 - ⊙** District
 - Lam Nom de canton

- | | |
|---------------|--------------------|
| 1 Douvangar | 6 Ouldeme |
| 2 Podoko Nord | 7 Warba |
| 3 Podoko Sud | 8 Dakar |
| 4 Baldama | 9 Djiddere Saoudjo |
| 5 Mora Massif | 10 Kadey |

Fond planimétrique extrait de la carte au 1:200.000 de l'I.G.N.

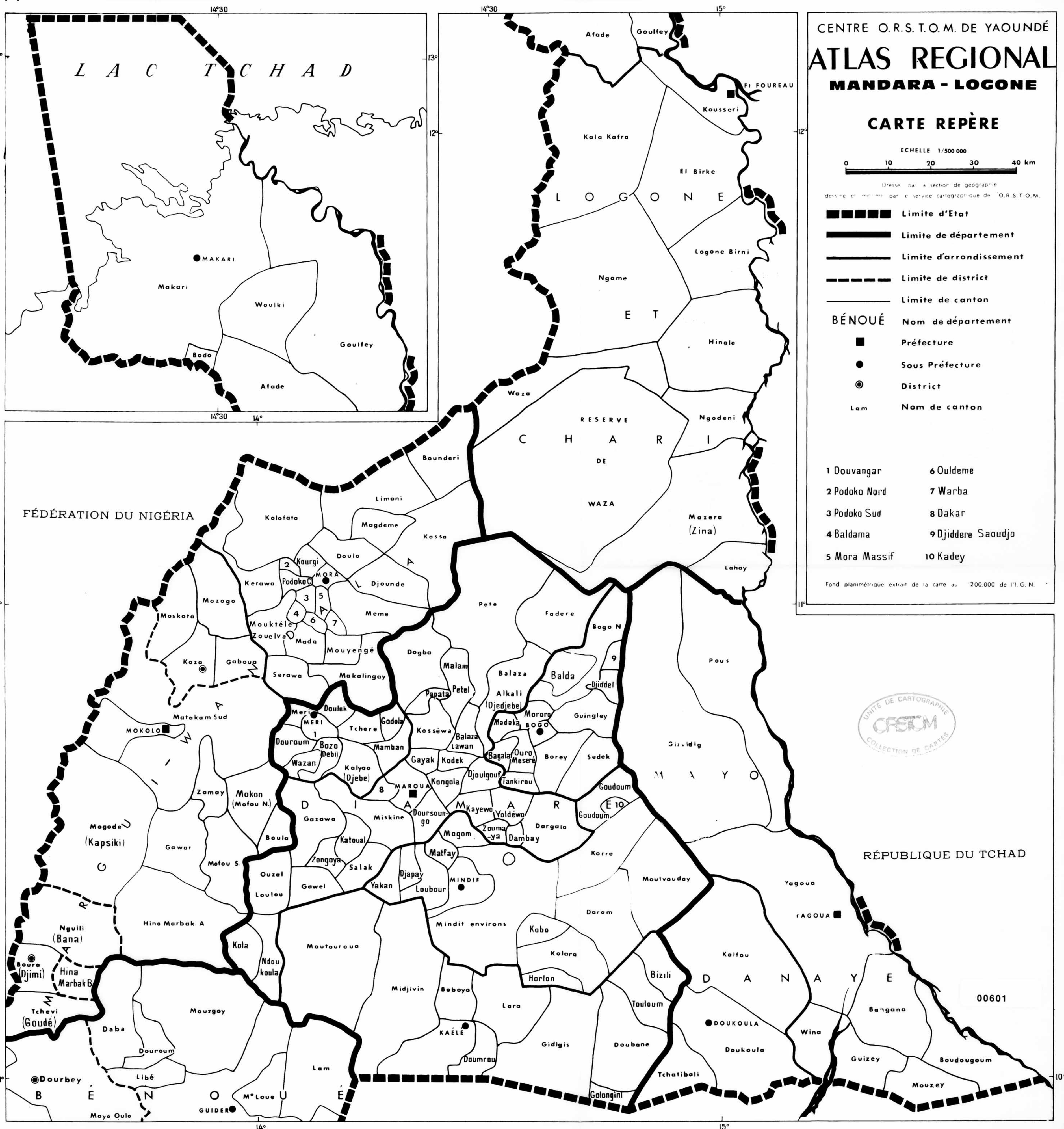

00601