RÉPUBLIQUE DU TCHAD
MINISTÈRE DE L'AGRICULTURE
ET DES EAUX ET FORÊTS
DIRECTION DE L'AGRICULTURE

CARTE PÉDOLOGIQUE
FORT ARCHAMBAULT

MISSION 1962 - C. MARIUS ET J. BARBERY

OFFICE DE LA RECHERCHE
SCIENTIFIQUE ET TECHNIQUE
OUTRE-MER
CENTRE DE RECHERCHES TCHADIENNES

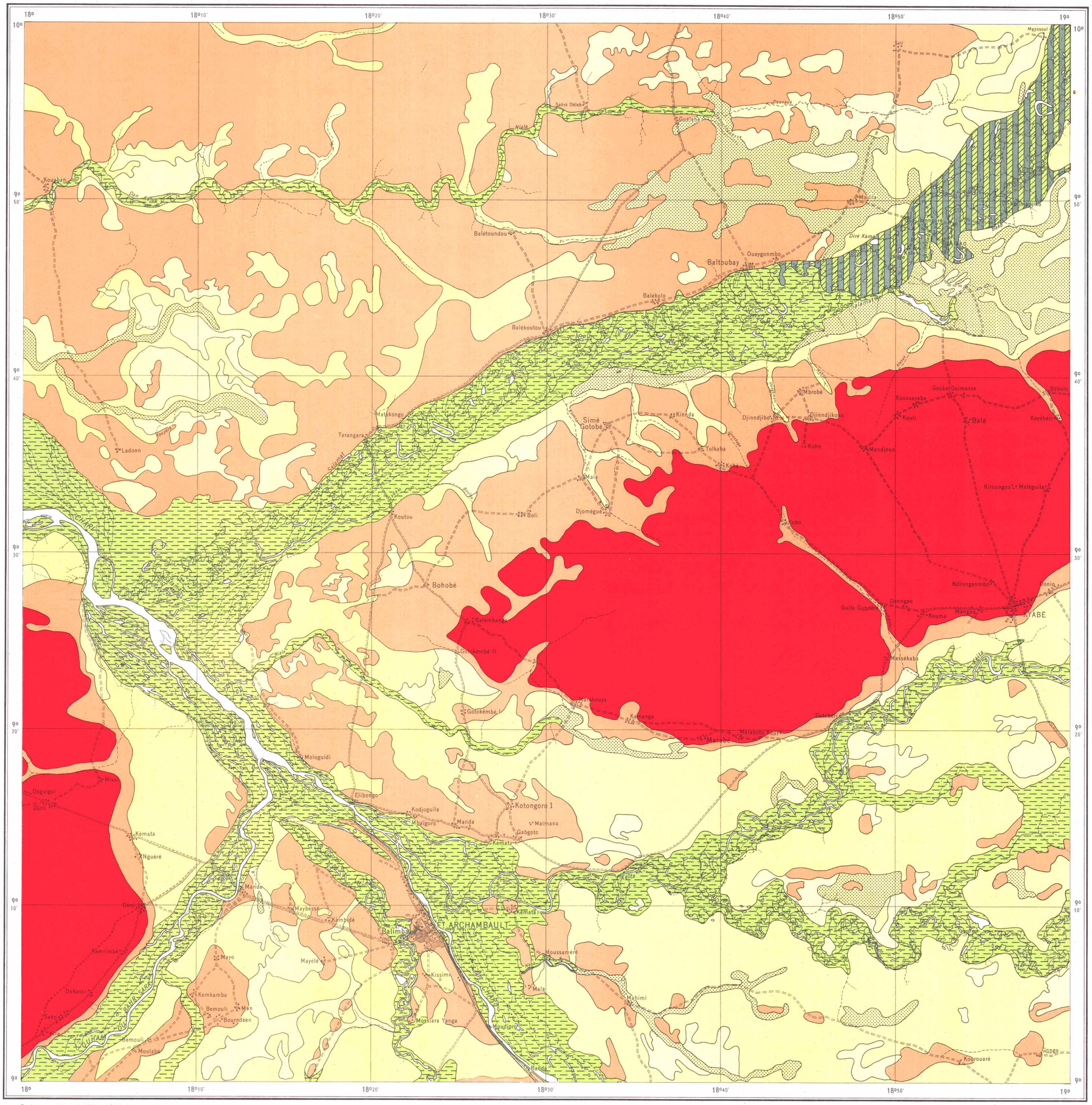

LÉGENDE

SOLS À SESQUIOXYDES

SOLS FERRALLITIQUES

SOLS FAIBLEMENT FERRALLITIQUES

Famille sur matériau ocre-rouge ou rouge, sableux ou argilo-sableux.

SOLS FERRUGINEUX TROPICAUX

SOLS LESSIVÉS

SOLS À TACHES ET CONCRÉTIONS

Famille sur matériau beige ou ocre, sableux à sablo-argileux, souvent à hydromorphie de profondeur.

SOLS HYDROMORPHES

SOLS HYDROMORPHES MINÉRAUX

SOLS À HYDROMORPHIE D'ENSEMBLE SEMI-PERMANENTE

SOLS À GLEY OU PSEUDO-GLEY À TACHES ET CONCRÉTIONS

Famille sur matériau argilo-sableux avec souvent en profondeur des argiles à nodules calcaires.

SOLS À HYDROMORPHIE D'ENSEMBLE OU DE FAIBLE PROFONDEUR TEMPORAIRE

SOLS À GLEY OU PSEUDO-GLEY À TACHES ET CONCRÉTIONS

Famille sur matériau sablo-argileux à argilo-sableux.

Famille sur matériau sableux.

Famille sur alluvions fluviatiles récentes.

COMPLEXE : SOLS HALOMORPHES - VERTISOLS

Sols sur alluvions fluviatiles récentes à alcalis.

Argiles noires tropicales.

Taches de sols peu évolués ou hydromorphes sur alluvions fluviatiles récentes.

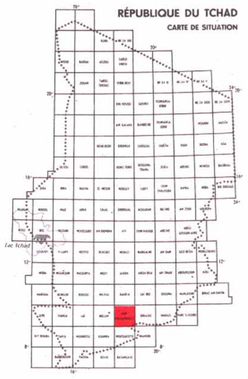

Fonds topographiques de l'IGN au 1/200.000
Feuille NC - 34 - VII

ECHELLE : 1/200.000

5 0 5 10 15 km

Dessiné et imprimé en 1964
par l'Institut Géographique National - PARIS
(Annexe de Brazzaville)