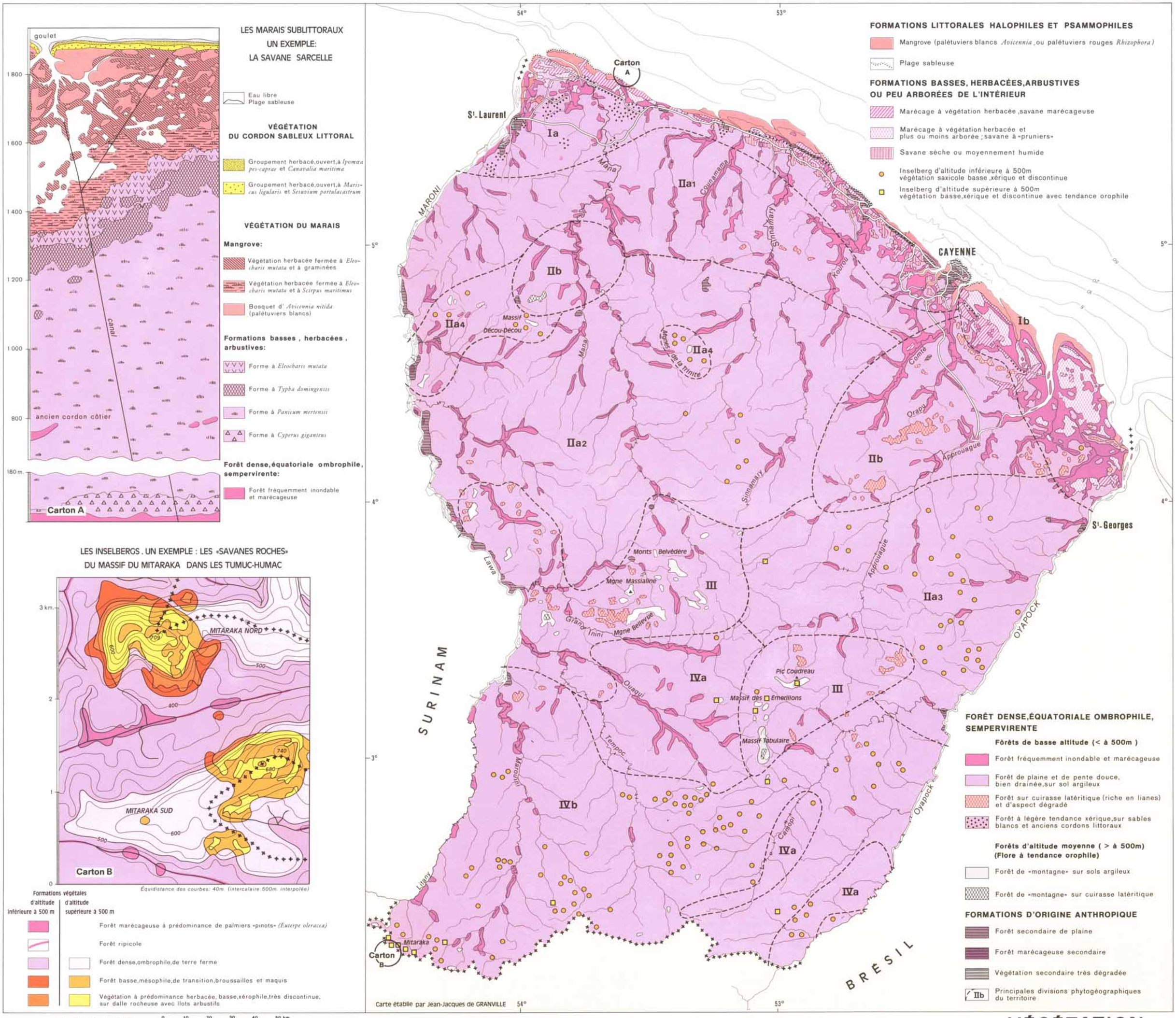
LES MARAIS SUBLITTORAUX
UN EXEMPLE:
LA SAVANE SARCELLE
goulet
1 800
1 600
1 400
1 200
1 000
800
180 m.
canal
ancien cordon côtier
Carton A
Eau libre
Plage sableuse
VÉGÉTATION
DU CORDON SABLEUX LITTORAL
Groupement herbacé,ouvert,à Ipomœa pes-caprae et Canavalia maritima
Groupement herbacé,ouvert,à Mariscus ligularis et Sesuvium portulacastrum
VÉGÉTATION DU MARAIS
Mangrove:
Végétation herbacée fermée à Eleocharis mutata et à graminées
Végétation herbacée fermée à Eleocharis mutata et à Scirpus maritimus
Bosquet d' Avicennia nitida (palétuviers blancs)
Formations basses , herbacées , arbustives:
Forme à Eleocharis mutata
Forme à Typha domingensis
Forme à Panicum mertensii
Forme à Cyperus giganteus
Forêt dense,équatoriale ombrophile, sempervirente:
Forêt fréquemment inondable et marécageuse
LES INSELBERGS . UN EXEMPLE : LES «SAVANES ROCHES»
DU MASSIF DU MITARAKA DANS LES TUMUC-HUMAC
3 km.
2
1
0
MITARAKA NORD
MITARAKA SUD
709
600
500
400
740
680
600
500
Carton B
Équidistance des courbes: 40m. (intercalaire 500m. interpolée)
Formations végétales
d'altitude inférieure à 500 m
d'altitude supérieure à 500 m
Forêt marécageuse à prédominance de palmiers «pinots» (Euterpe oleracea)
Forêt ripicole
Forêt dense,ombrophile,de terre ferme
Forêt basse,mésophile,de transition,broussailles et maquis
Végétation à prédominance herbacée, basse,xérophile,très discontinue, sur dalle rocheuse avec îlots arbustifs
Echelle : 1 / 1 000 000
0 10 20 30 40 50 km
© Centre d'Etudes de Géographie Tropicale (C.N.R.S.) - Office de la Recherche Scientifique et Technique Outre-Mer 1979
54°
53°
5°
4°
3°
Carton A
St-Laurent
MARONI
Ia
Mana
IIa1
Courarmame
Sinnamary
Kourou
CAYENNE
Ib
IIb
IIa4
Massif Découd-Découd
Mornes de la Trinité
IIa2
Comté
Orapu
Approuague
IIa3
St-Georges
OYAPOCK
Lawa
Monts Belvédère
Mgne Massialine
III
Grand Inini
Mgne Bellevue
IVa
Pic Coudreau
Massif des Emerillons
Massif Tabulaire
Ouaqui
Tempoc
Maroni
IVb
Litany
Camopi
Oyapock
Mitaraka
Carton B
SURINAM
BRÉSIL
Carte établie par Jean-Jacques de GRANVILLE
FORMATIONS LITTORALES HALOPHILES ET PSAMMOPHILES
Mangrove (palétuviers blancs Avicennia ,ou palétuviers rouges Rhizophora)
Plage sableuse
FORMATIONS BASSES, HERBACÉES,ARBUSTIVES
OU PEU ARBORÉES DE L'INTÉRIEUR
Marécage à végétation herbacée ,savane marécageuse
Marécage à végétation herbacée et plus ou moins arborée ;savane à «pruniers»
Savane sèche ou moyennement humide
Inselberg d'altitude inférieure à 500m végétation saxicole basse ,xérique et discontinue
Inselberg d'altitude supérieure à 500m végétation basse,xérique et discontinue avec tendance orophile
FORÊT DENSE,ÉQUATORIALE OMBROPHILE,
SEMPERVIRENTE
Forêts de basse altitude (< à 500m )
Forêt fréquemment inondable et marécageuse
Forêt de plaine et de pente douce, bien drainée,sur sol argileux
Forêt sur cuirasse latéritique (riche en lianes) et d'aspect dégradé
Forêt à légère tendance xérique,sur sables blancs et anciens cordons littoraux
Forêts d'altitude moyenne ( > à 500m)
(Flore à tendance orophile)
Forêt de «montagne» sur sols argileux
Forêt de «montagne» sur cuirasse latéritique
FORMATIONS D'ORIGINE ANTHROPIQUE
Forêt secondaire de plaine
Forêt marécageuse secondaire
Végétation secondaire très dégradée
IIb Principales divisions phytogéographiques du territoire