I33 101 (CAH)
M968

CARTE ETHNIQUE DE L'AFRIQUE EQUATORIALE FRANÇAISE

Feuille N° I _ BRAZZAVILLE

par Marcel SORET

OFFICE DE LA RECHERCHE SCIENTIFIQUE ET TECHNIQUE OUTRE-MER

INSTITUT D'ETUDES CENTRAFRICAINES

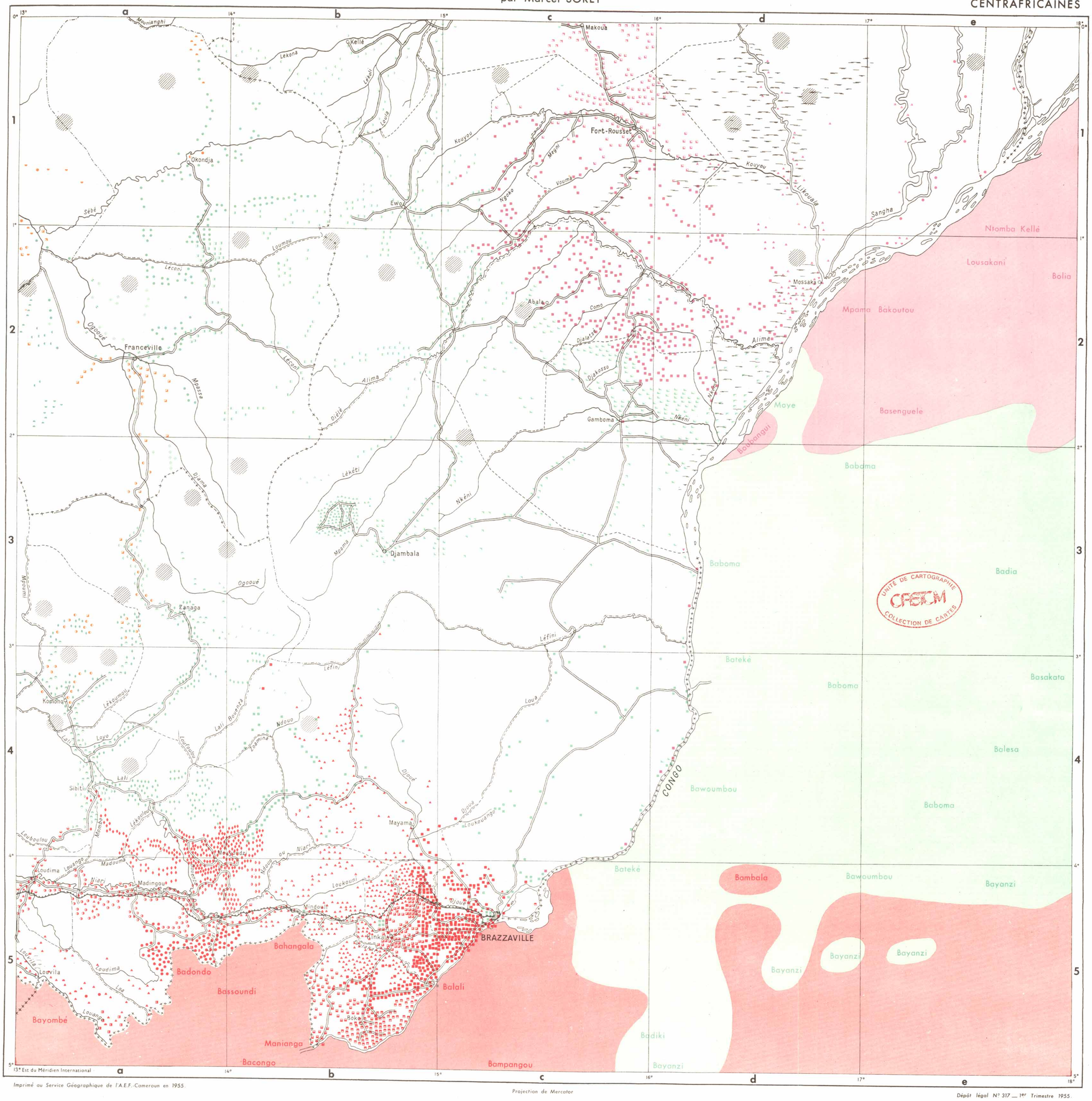

13° Est du Méridien International

Projection de Mercator

Echelle 1:1 000 000

Km. 10 5 0 10 20 30 40 50 60 70 80 90 100 110 Km.

LÉGENDE

Topographie

Capitale	BRAZZAVILL
Chef-lieu de Territoire	POINTE-NOIRE
Chef-lieu de Région	Kinkala
Chef-lieu de District	Mindouli
Limite d'Etat	+ + + + + + + + + +
Limite de Territoire	+ - + - + - + - + -
Limite de Région	-.-.-.-.-.-.-.-
Limite de District	- - - - - - - - - -

Ethnographie

- Batéké
- Baboma
- Ndzikou
- Bakoukouya
- Bangwogwoni
- Boutsintsegué
- Batéké-Lali
- Bayaka-Niari
- Batsaye
- Tégué
- Tégué-Djikini
- Bangangoulou
- Moye
- Balali
- Bafoumbou
- Bacongo
- Bacongo Ntsék
- Manianga
- Bassoundi
- Bahangala
- Babembé
- Mikengué
- Badondo
- Bakamba
- Bakougni
- Bayombé

- Obamba
- Mbéti Savane
- Mbéti Forêt
- Ngaré
- Bambama
- Mindoumou
- Bakaniké
- Mbochi
- Kouyou
- Makoua
- Boubangui
- Likouala
- Likouba
- Bonga

- Bandjabi
- Batsangui
- Bawandji
- Badouma
- Bangala
- Bomitaba

- Bongom
- Mississiou
- Mbahouin
- Bakota
- Mindassa
- Bavoumbou
- Shamaï
- Shaké

Chaque signe correspond à 100 habitants.

Pygmées (non dénombrés)

Le fond de carte a été établi d'après le croquis au 1:1 000 000 du S.G.A.E.F.

Les clichés ont été établis à l'aide du procédé NOMAPHOT de la Sté Fse de Cartographie à PARIS.

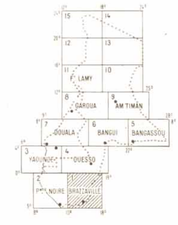

Imprimé au Service Géographique de l'A.E.F.-Cameroun en 1955.

Dépôt légal N° 317 _ 1er Trimestre 1955.

Reproduction interdite

00968

O.R.S.T.O.M. S.S.C. Bondy COLLECTION DE CARTES SERVICE DE CARTOGRAPHIE