CARTE ETHNIQUE DE L'AFRIQUE ÉQUATORIALE

Feuille N° 4 _ OUESSO

OFFICE DE LA RECHERCHE
SCIENTIFIQUE ET TECHNIQUE
OUTRE-MER

Dressée par Marcel SORET
Roland DIZIAIN - Antoinette HALLAIRE

INSTITUT DE RECHERCHES
SCIENTIFIQUES AU CONGO

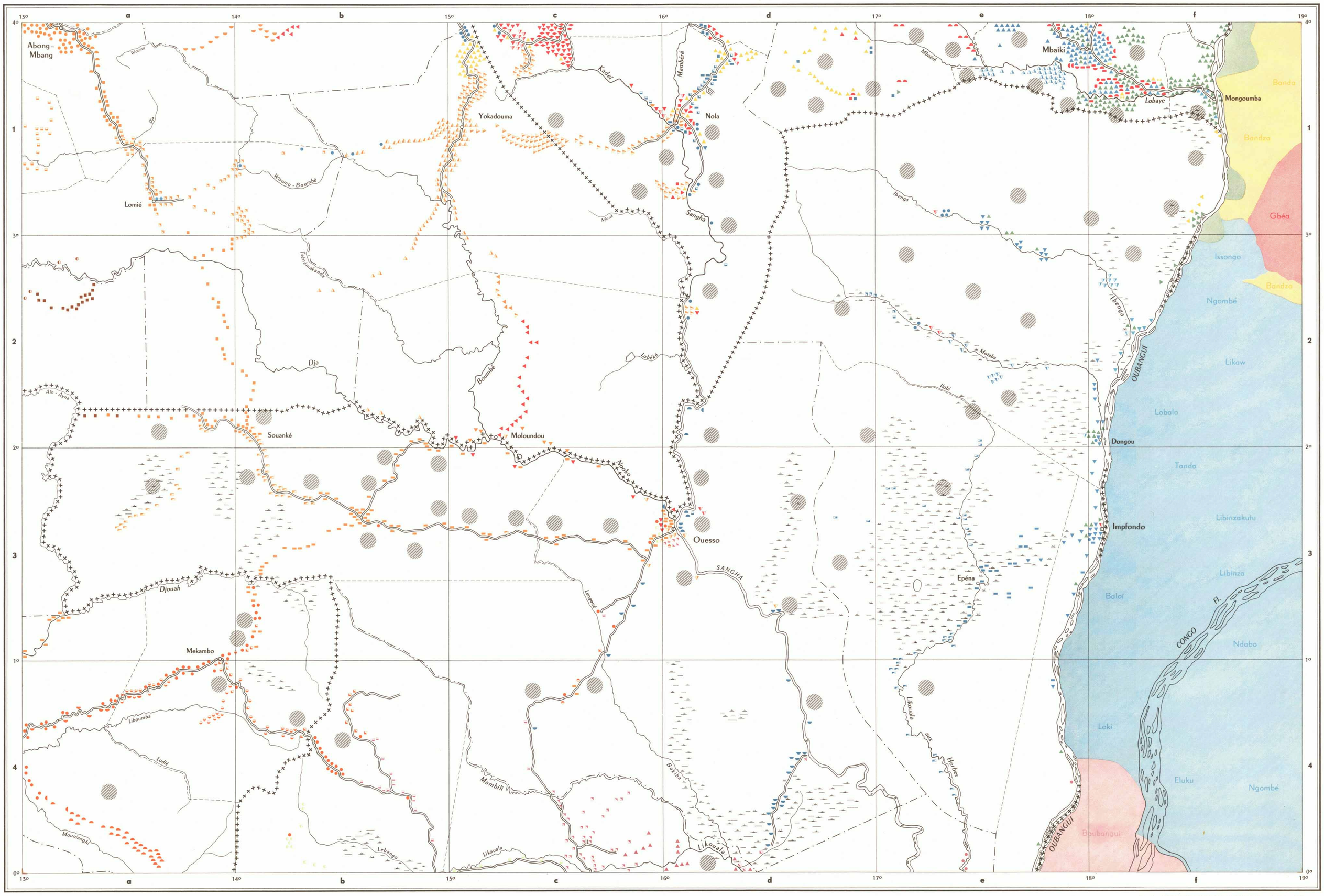

IMPRESSION RAMBAULT & GUIOT - PARIS

Dessiné au SERVICE CARTOGRAPHIQUE de l'O.R.S.T.O.M. par B. Hardy - 1961

00970

ECHELLE 1 : 1 000 000

Km 10 5 0 10 20 30 40 50 60 70 80 90 100 110 Km

LÉGENDE

ETHNOGRAPHIE

- Tégué
- Mbéti Forêt
- Ngaré
- Kouyou
- Makoua
- Mboko
- Likouala
- Bangala
- Pandé
- Boucongo
- Ikenga
- Goundi
- Bomitaba
- Kabonga
- Babolé
- Issongo
- Bodzanga
- Bondjo
- Enyellé
- Bondongo
- Kaka
- Pomo
- Bonguili
- Bomassa
- Bongom
- Bakota
- Bokiba
- Mahongwé
- Shamai
- Shaké
- Dambomo
- Fang (Maké)
- Nzaman
- Djem
- Dzimou
- Badjoué
- Bakouélé
- Mabéza
- Kounabembé
- Bombo
- Essel
- Bomouali
- Lino
- Mbimou
- Bidjouki
- Boman
- Makaa
- Medjimé
- Poum-Poum
- Sango
- Yakoma
- Ngbaka
- Mondjombo
- Bouraka
- Baya Bogoto
- Baya Baya
- Kara
- Baya Kaka
- Bokaré
- Goumbé
- Bakoro
- Boumbélé
- Bangantou
- Bouli
- Bianda
- Mandjia
- Bofi
- Ali
- Banou
- Banda Banda
- Bandza
- Yanghéré
- Pygmées (non dénombrés)

TOPOGRAPHIE

Capitale d'Etat	BRAZZAVILLE
Préfecture	Kinkala
Sous-Préfecture	Mindouli
Limite d'Etat	++++++++++++
Limite de Préfecture	—·—·—·—
Limite de Sous-Préfecture	- - - - - - - - - - - -

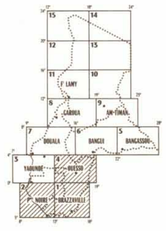

Références

Carte Aéronautique du Monde O.A.C.I. au 1 : 1 000 000
publiée par l'Institut Géographique National en 1955
Projection de Mercator