ORSTOM
INSTITUT FRANÇAIS DE RECHERCHE SCIENTIFIQUE
POUR LE DÉVELOPPEMENT EN COOPÉRATION

CAMEROUN
Plateaux de l'ouest

par J. BOUTRAIS

Culture du café et élevage paysan

CULTURE DU CAFÉ

- cultures denses
- • 95 surface moyenne de café Arabica par exploitation (en ares)
- surface en café Arabica par exploitation / par paysan éleveur
  - < 25 ares
  - > 25 < 50 ares
  - > 50 < 100 ares
  - > 100 < 200 ares
  - > 200 ares
  - (16) 16 ares (recensement agricole de 1973)
- ? absence de données en 1973
- AR plantation de cafés Arabica et Robusta
- R plantation de café Robusta

ÉLEVAGE PAYSAN

- 5 troupeaux appartenant à des "Natives" (enquête de terrain)
- localisation des paysans-éleveurs (recensement agricole de 1973)
- hauts plateaux

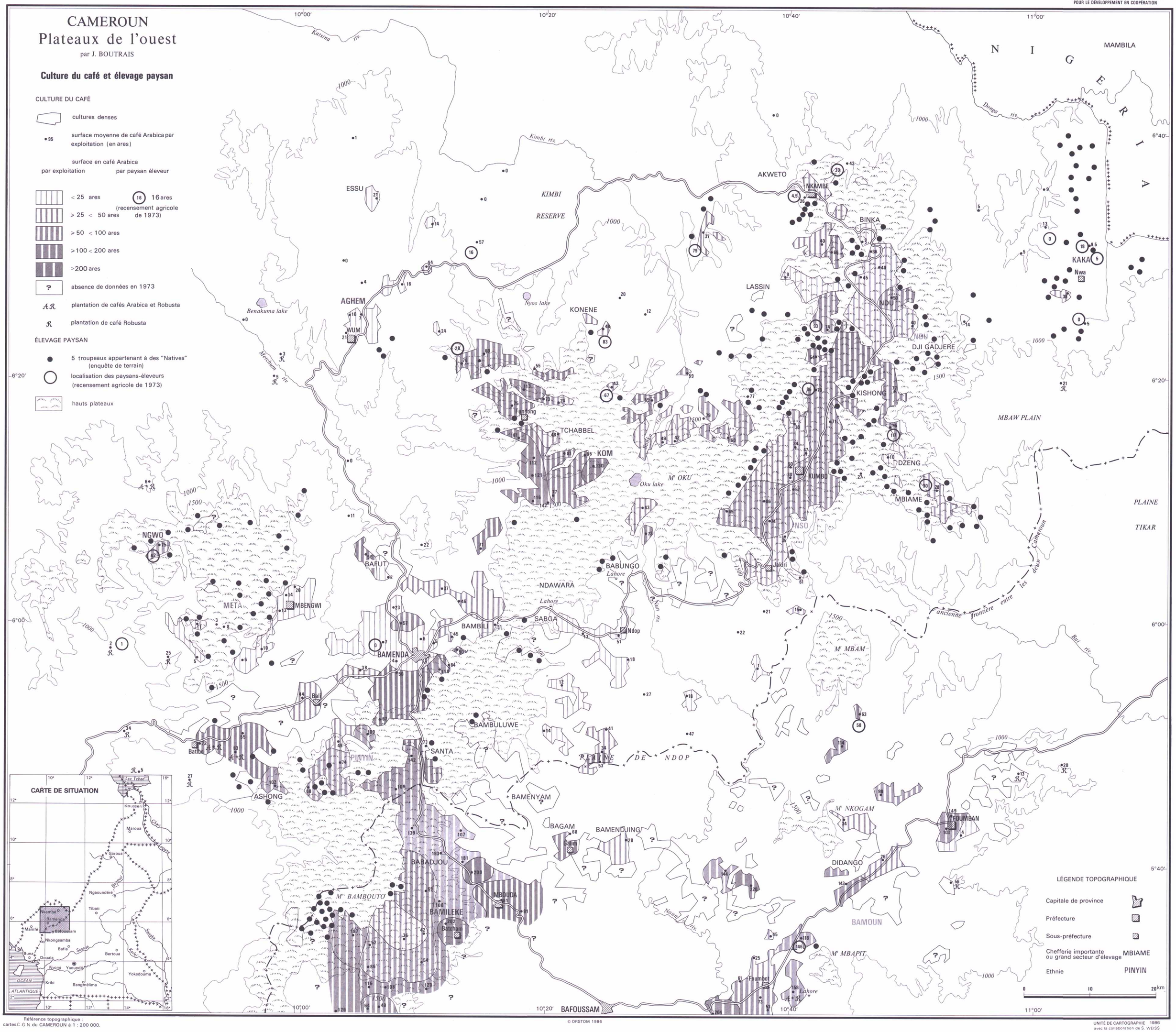

Référence topographique :
cartes C. G. N du CAMEROUN à 1 : 200 000.

© ORSTOM 1986

UNITÉ DE CARTOGRAPHIE 1986
avec la collaboration de S. WEISS