MAGOUMAZ

J. BOULET

OFFICE DE LA RECHERCHE SCIENTIFIQUE ET TECHNIQUE OUTRE-MER

CENTRE DE YAOUNDÉ

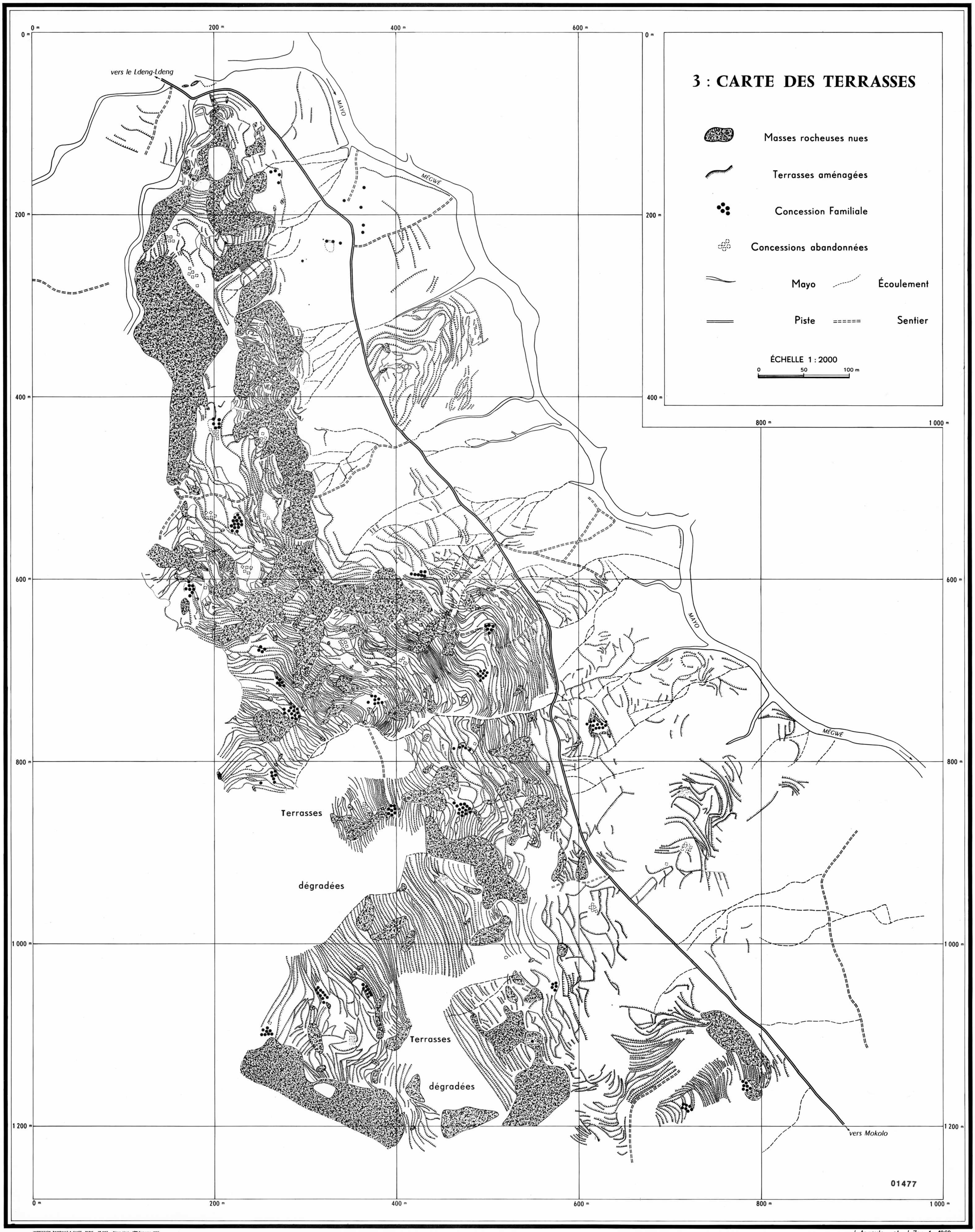

IMPRESSION RAMBAULT & GUIOT - PARIS - N° 667 - Dépot légal : 3ème Trimestre 1969

J. Angoula et J. Zoa 1 - 1969