

REPUBLIQUE FRANÇAISE

OFFICE DE LA RECHERCHE SCIENTIFIQUE ET TECHNIQUE OUTRE-MER

CENTRE D'ADIOPODOUMÉ

ESQUISSE PÉDOLOGIQUE DE LA CÔTE D'IVOIRE

À L'ÉCHELLE DE 1/500000



Dressée par Alain PERRAUD et Pierre de la SOUCHÈRE

D'après les travaux des pédologues de l'O.R.S.T.O.M. :

G. AUBERT, J.M. BERGER, Y. BERLIER, P. de BOISSEZON, R. BOULET, J.M. BRUGIÈRE, G. CLAISSE, F. COLMET D'ANGE, B. DABIN, V. ESCHENBRENNER, F.X. HUMBEL, A. LAPLANTE, M. LATHAM, Y. LELAY, N. LENEUF, H. LEROUX, J. MAYMARD, A. PERRAUD, G. RICHÉ, J. M. RIEFFEL, G. RIOU, E. ROOSE, M. SCHMID, SOR THAY SENG, P. de la SOUCHÈRE.
(Les auteurs de travaux de cartographie détaillée sont soulignés)

et de

P. JONGEN, B. MOULINIER, P. JADIN, R. OCHS, J. OLIVIN, pédologues de la S.O.G.E.T.H.A., de l'I.F.C.C. et l'I.R.H.O.

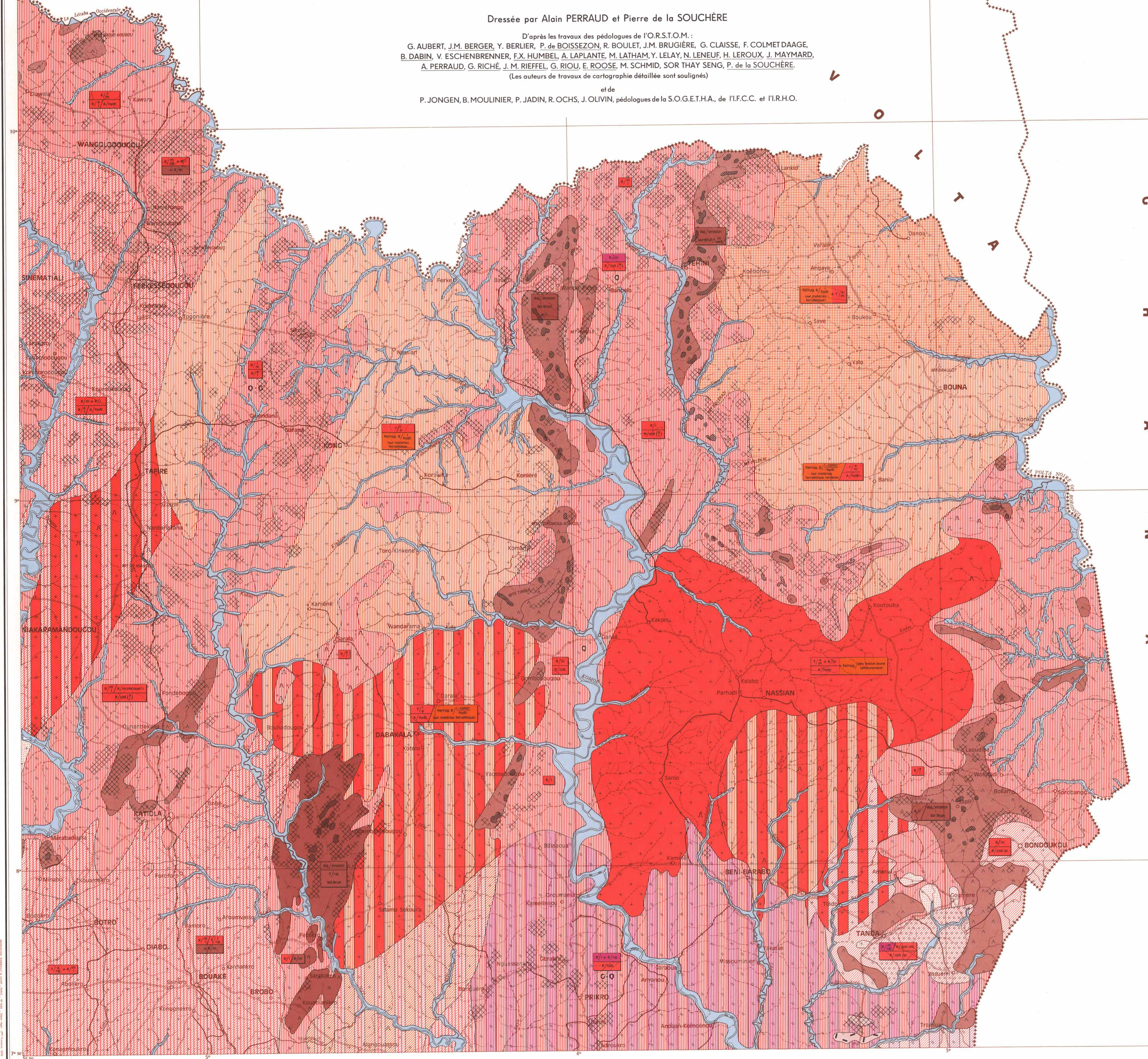

Carte réalisée dans le cadre d'une étude pour le reboisement et la protection des sols, demandée par le Ministère de l'Agriculture.

REFFÉRENCES
Carte I.C.R. de l'Afrique de l'Ouest
1/500000 feuille NC 36-80, NC 36-81
1/200000 Feuille MB 30-318, 33, 333, 339.

OFFICE DE LA RECHERCHE SCIENTIFIQUE ET TECHNIQUE OUTRE-MER
Service Central de Documentation
20-24, route d'Autry - 93 BONDY - FRANCE

SERVICE CARTOGRAPHIQUE DE L'O.R.S.T.O.M. 1969 R. Deville

01781

