

# ESQUISSE PÉDOLOGIQUE DE LA CÔTE D'IVOIRE

À L'ÉCHELLE DE 1 : 500 000

Dressée par Alain PERRAUD et Pierre de la SOUCHÈRE

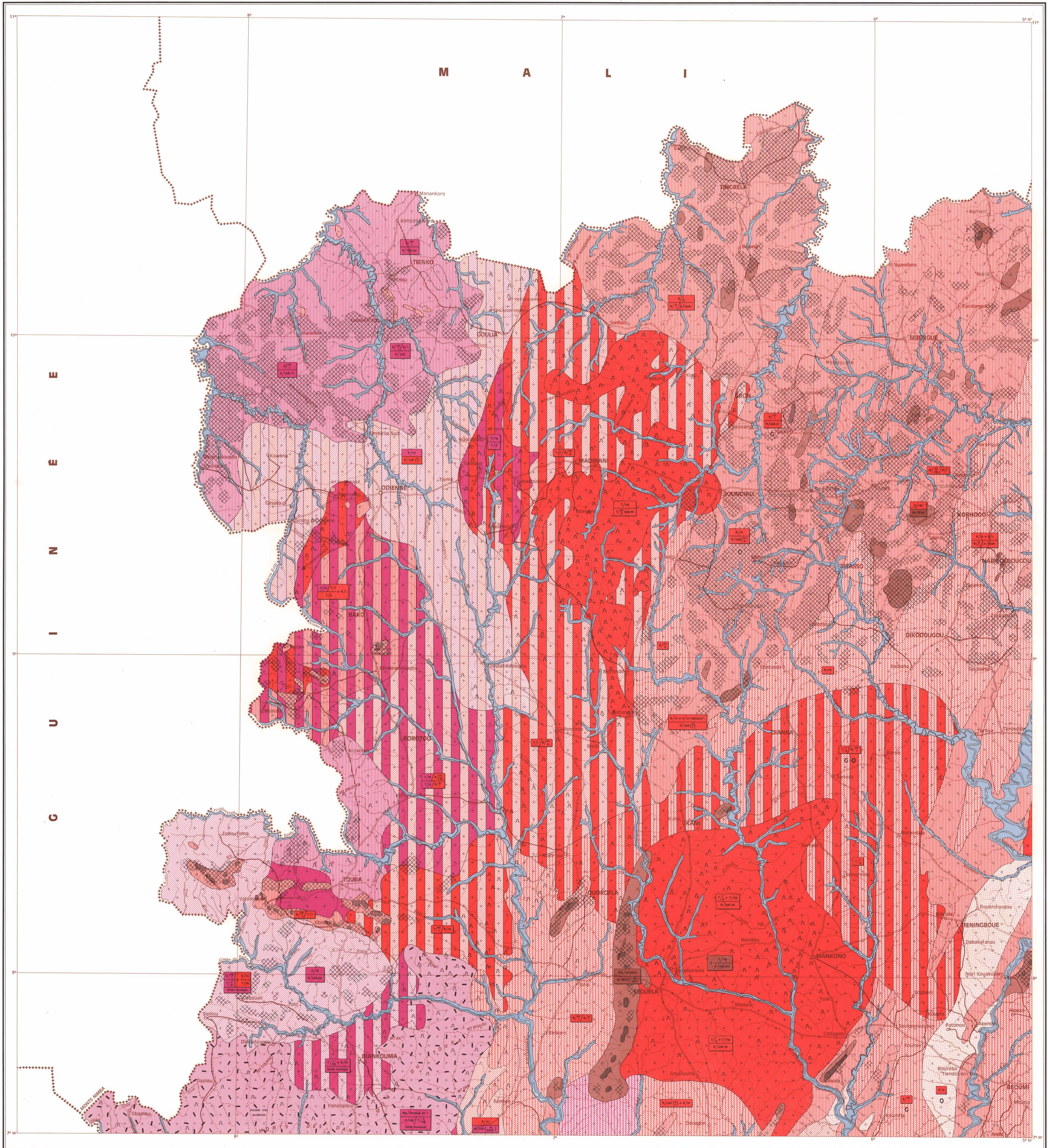

Carte réalisée dans le cadre d'une étude pour le reboisement et la protection des sols, demandée par le Ministère de l'Agriculture.

RÉFÉRENCES  
 Carte 1:60 000 de l'Atlas de l'Ivoire  
 1/500 000 Feuille NC 29 NE, NC 29 SE, NC 30 NO, NC 30 SO  
 1/200 000 Feuilles NB 24 XXII, XXIII, XXIV, NB 30, XXX

ÉCHELLE 1/500 000  
 0 5 10 15 20 25 30 35 40 45 50 km

SERVICE CARTOGRAPHIQUE DE L'ORSTOM. 1969 R. Desautels

01782

OFFICE DE LA RECHERCHE SCIENTIFIQUE ET TECHNIQUE OUTRE-MER  
 Service Central de Documentation  
 20, rue d'Alger - 93 90000 - FRANCE

