

ESQUISSE PÉDOLOGIQUE DE LA CÔTE D'IVOIRE

À L'ÉCHELLE DE 1 : 500 000

Dressée par Alain PERRAUD et Pierre de la SOUCHÈRE

REPUBLIQUE FRANÇAISE
OFFICE DE LA RECHERCHE
SCIENTIFIQUE ET TECHNIQUE OUTRE-MER
CENTRE D'ADIOPODOUMÉ

Feuille SUD-EST



TABLEAU D'ASSEMBLAGE



CARTE DE SITUATION

RÉFÉRENCES

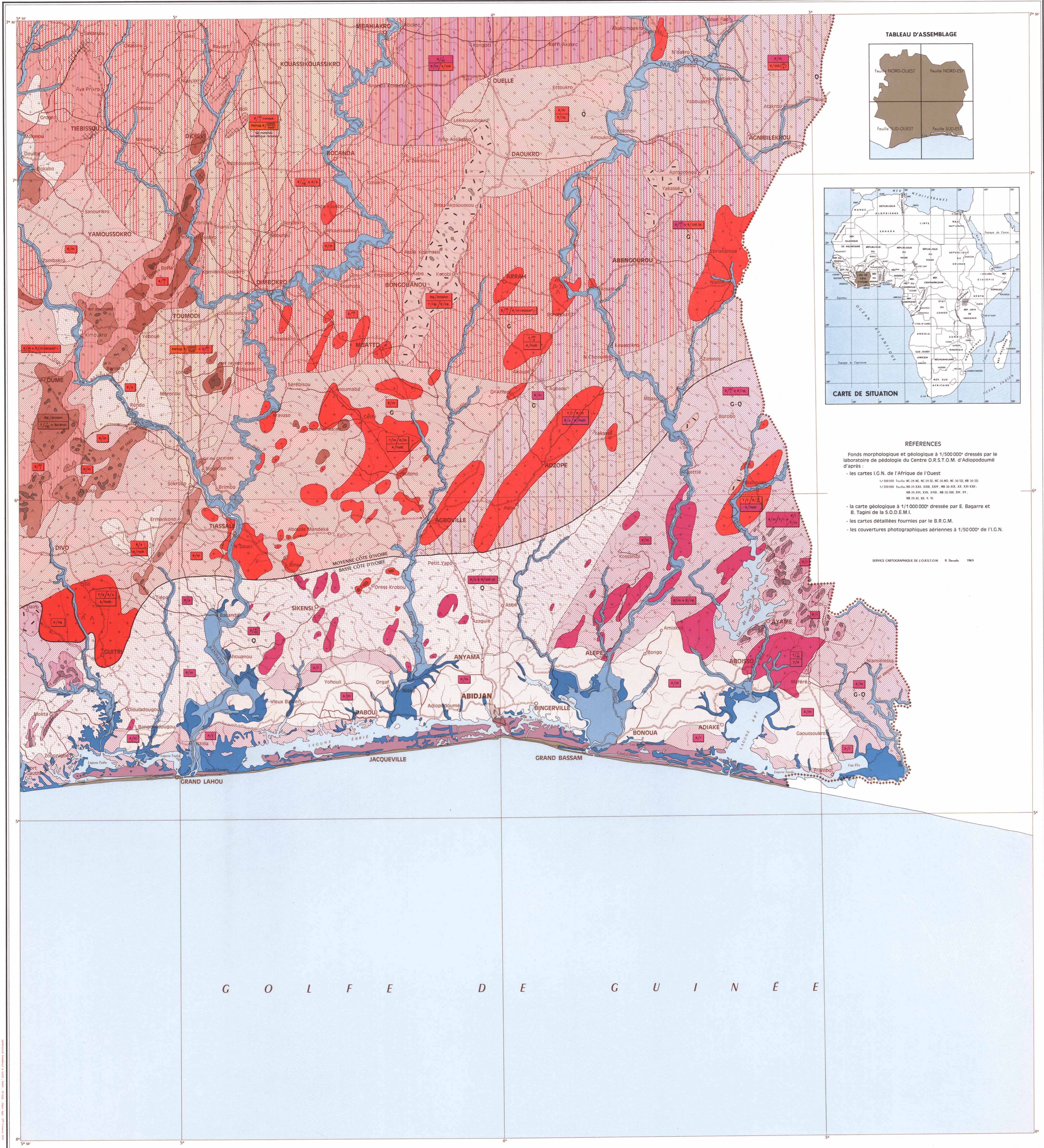
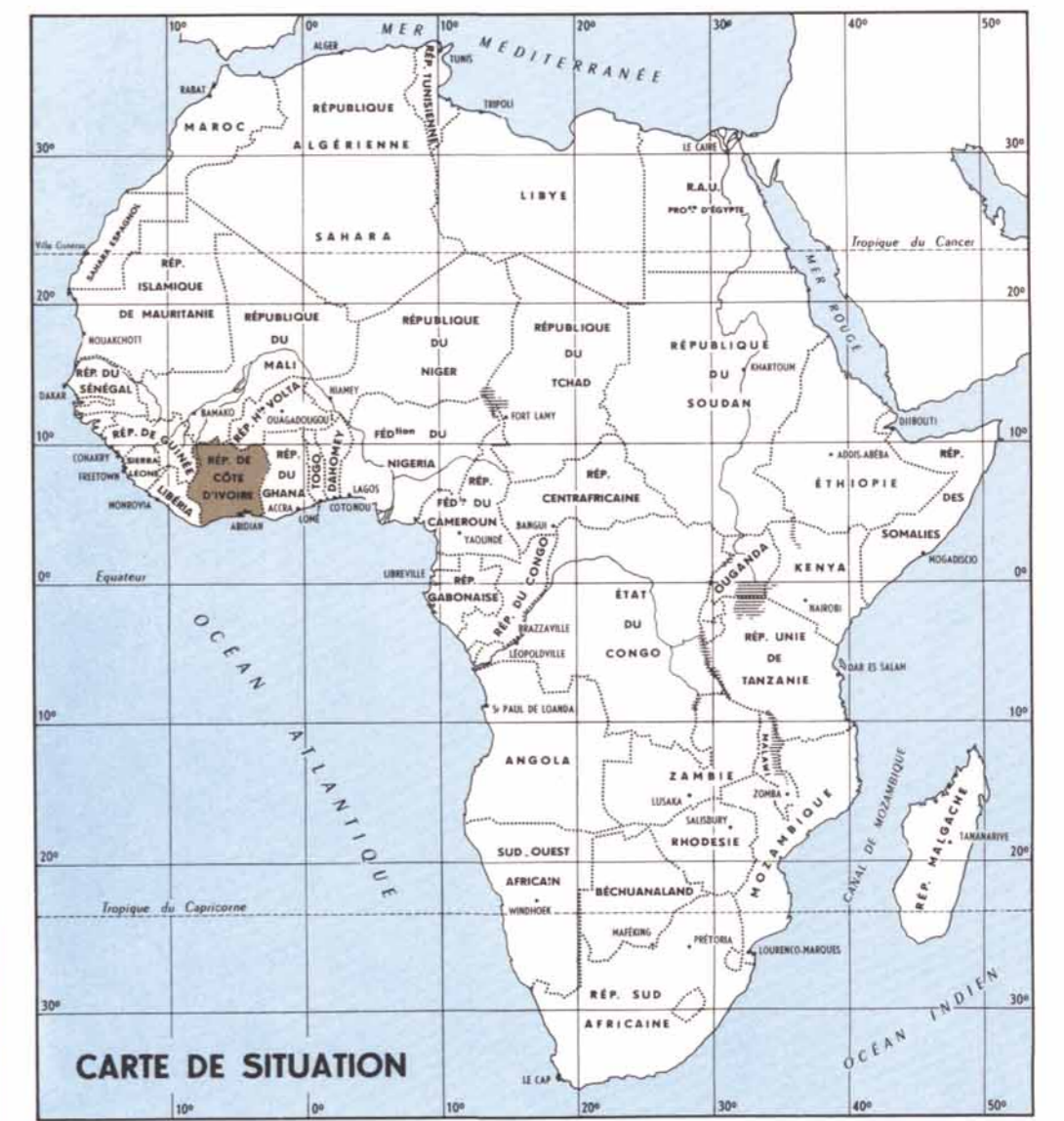
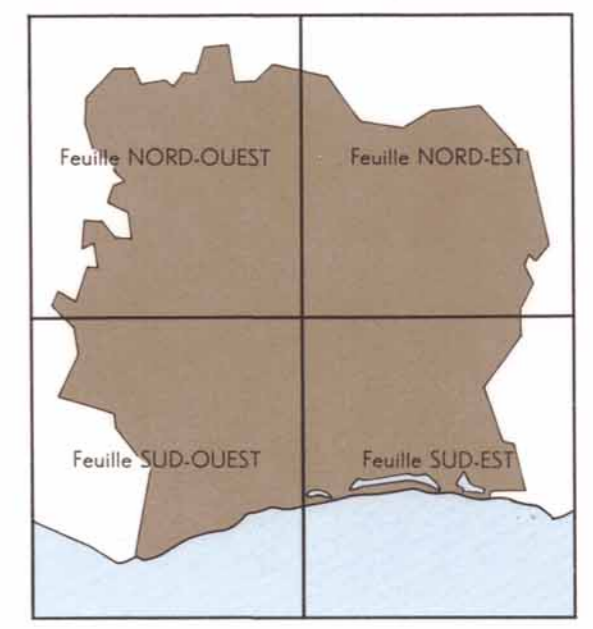
Fonds morphologique et géologique à 1/500 000^e dressés par le laboratoire de pédologie du Centre O.R.S.T.O.M. d'Adiopodoumé d'après :

- les cartes I.G.N. de l'Afrique de l'Ouest
1/500 000 Feuilles NC 24 NE, NC 24 SE, NC 30 NO, NC 30 SO, NB 30 SO
1/200 000 Feuilles NB 24 XXXI, XXXII, XXXIII, NB 30 XXX, XXXI, XXXII, NB 24 XXV, XXVI, XXVII, NB 30 XII, XIV, XV, NB 24 XI, XII, VI
- la carte géologique à 1/1 000 000^e dressée par E. Bagarre et B. Tagiri de la S.O.D.E.M.I.
- les cartes détaillées fournies par le B.R.C.M.
- les couvertures photographiques aériennes à 1/50 000^e de l'I.G.N.

SERVICE CARTOGRAPHIQUE DE L'O.R.S.T.O.M. R. Douville 1969

G O L F E D E G U I N É E

ÉCHELLE 1/500 000

