RÉPUBLIQUE DE LA COTE-D'IVOIRE
MINISTÈRE DE L'AGRICULTURE
Feuille SUD-OUEST

ESQUISSE PÉDOLOGIQUE DE LA CÔTE D'IVOIRE

À L'ÉCHELLE DE 1 : 500 000

Dressée par Alain PERRAUD et Pierre de la SOUCHÈRE

RÉPUBLIQUE FRANÇAISE
OFFICE DE LA RECHERCHE
SCIENTIFIQUE ET TECHNIQUE OUTRE-MER
CENTRE D'ADIOPODOUMÉ

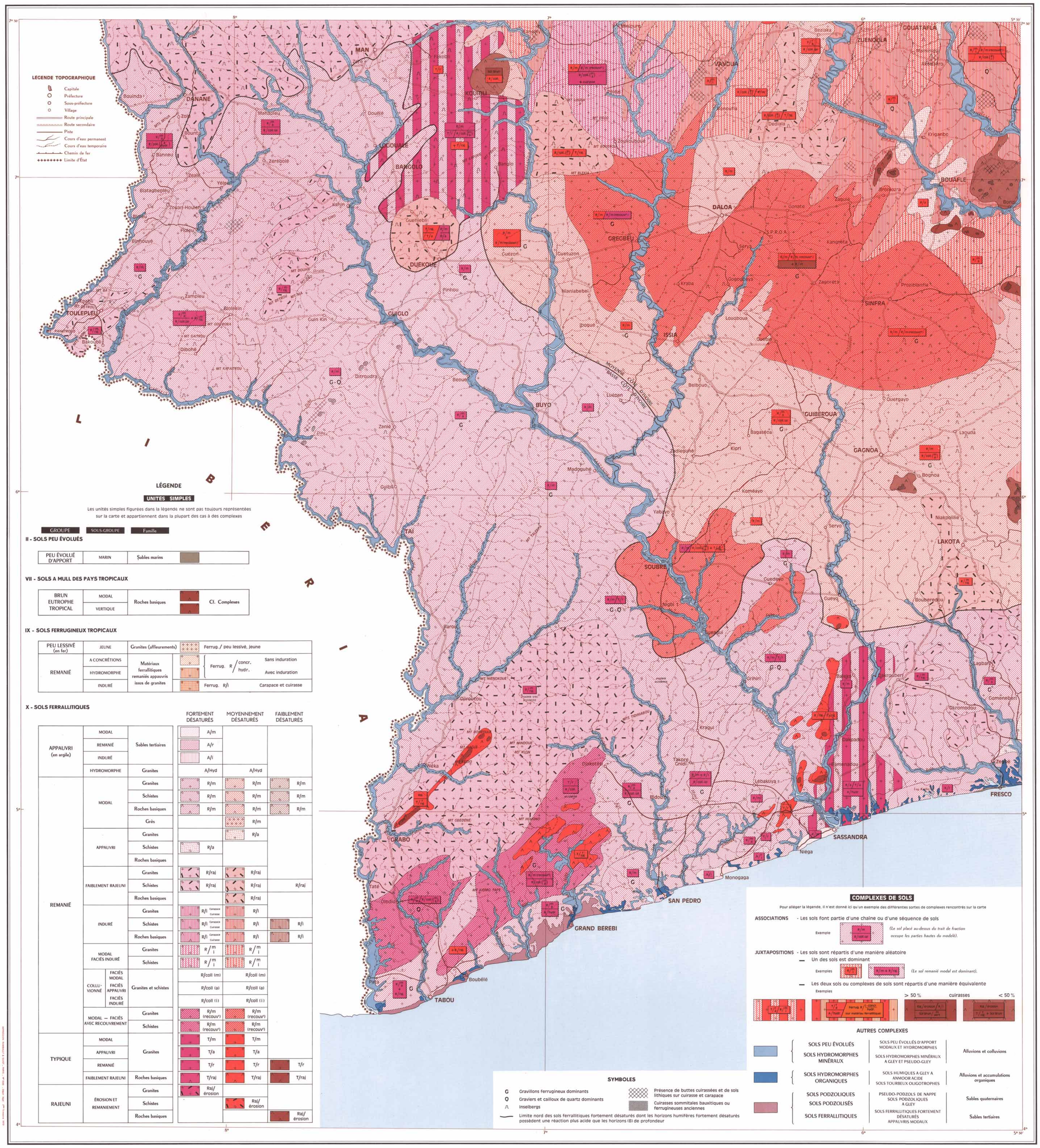

Carte réalisée dans le cadre d'une étude pour le reboisement et la protection des sols, demandée par le Ministère de l'Agriculture.

01784

RÉFÉRENCES

Cartes I.G.N. de l'Afrique de l'Ouest
1/ 200 000 Feuilles NB-29-XXII, XXIII, XXIV ; NB-30-XIX, NB-29-XVI, XVII, XVIII ; NB-30-XIII, NB-29-XII, XIII, V, VI
1/ 500 000 Feuille NB-30-50.

ÉCHELLE 1/ 500 000

5 0 5 10 15 20 25 30 35 40 45 50 km

SERVICE CARTOGRAPHIQUE DE L'O.R.S.T.O.M. R. Darsolle

OFFICE DE LA RECHERCHE SCIENTIFIQUE ET TECHNIQUE OUTRE-MER
Service Central de Documentation
70-74, route d'Aulnay - 93-BONDY - FRANCE
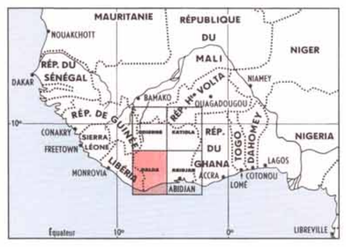
CARTE DE SITUATION