

TAHITI SUD-EST

Dressée par R. JAMET

SERVICE DE L'ÉCONOMIE RURALE
POLYNÉSIE FRANÇAISE

INSTITUT FRANÇAIS DE RECHERCHE SCIENTIFIQUE
POUR LE DÉVELOPPEMENT EN COOPÉRATION

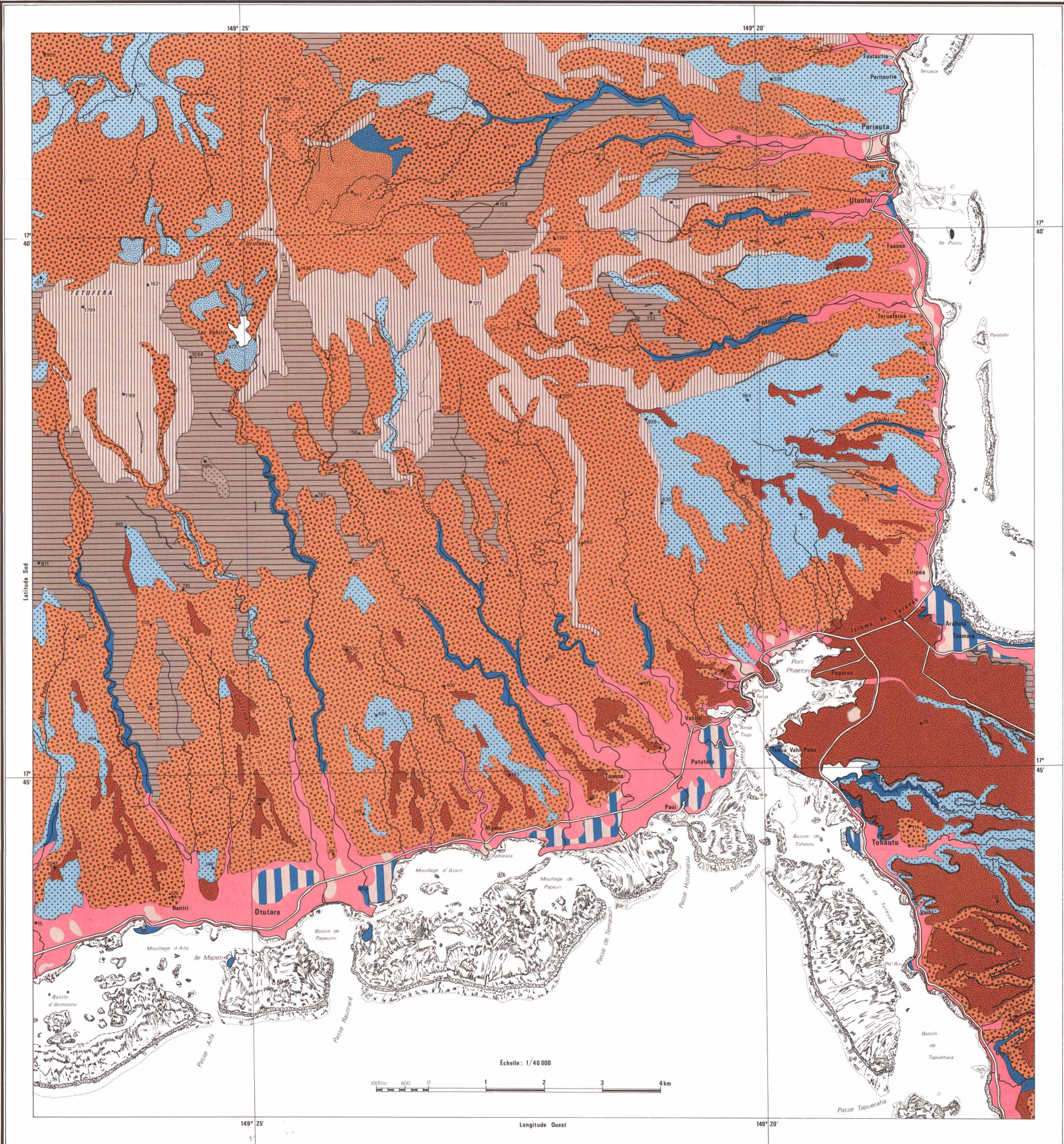

Références: Fond de carte IGN 1/40 000, édition provisoire 1958. Mission photographique aérienne TAHITI 14.250 du 28.06.78 au 1/25 000 du service de l'aménagement du territoire de la Polynésie Française. Copyright ORSTOM/Service de l'Économie Rurale. 1985.