CULTURES COMMERCIALES

par G. COURADE
ETUDES ACHEVEES EN 1971

CASH CROPS

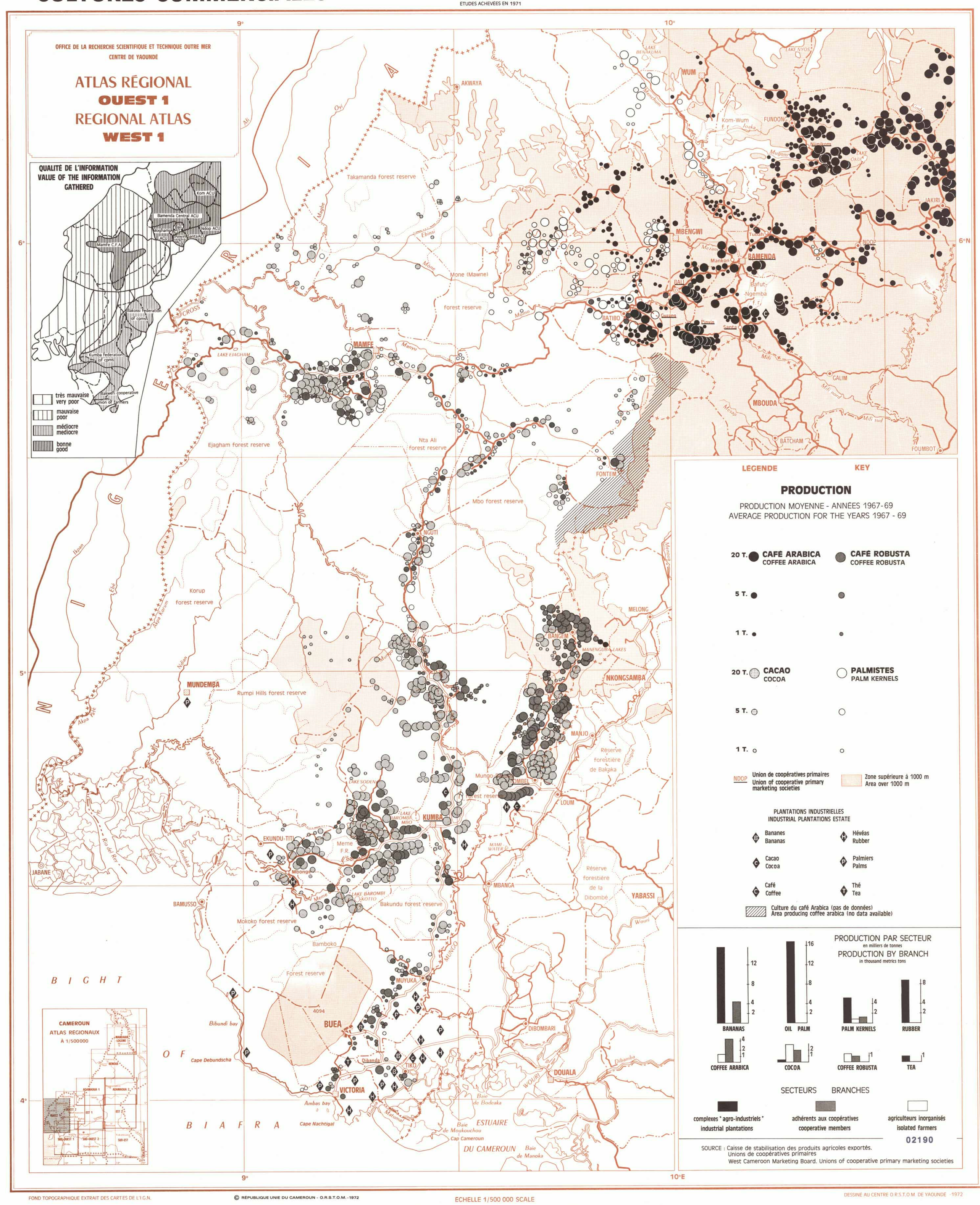

FOND TOPOGRAPHIQUE EXTRAIT DES CARTES DE L'I.G.N.

© RÉPUBLIQUE UNIE DU CAMEROUN - O.R.S.T.O.M.-1972

ECHELLE 1/500 000 SCALE

DESSINÉ AU CENTRE O.R.S.T.O.M. DE YAOUNDE -1972