

REPUBLIQUE DU SENEGAL  
 ETUDE PEDOLOGIQUE DES CUVETTES DU LAMPSAR  
 CARTE FACTORIELLE

OFFICE DE LA RECHERCHE SCIENTIFIQUE  
 ET TECHNIQUE OUTRE-MER  
 CENTRE DE DAKAR

DRESSEE PAR J-Y LE BRUSO

CARTE 2b

LEGENDE

REPRESENTATION DES CARACTERES DE SURFACE  
 ET DE PROFONDEUR

SURFACE : de 0 à 30 cm

Les caractères de surface sont représentés sur la carte dans l'unité cartographique correspondante et sont répétés au niveau numéro 1 du cartouche.

PROFONDEUR : de 30 à 120 cm

Les caractères de profondeur sont représentés dans les cartouches situés en marge de la carte et reliés à l'unité cartographique par un numéro.

- 1 De 0 à 30 cm
- 2 De 30 à 60 cm
- 3 De 60 à 90 cm
- 4 De 90 à 120 cm

Lorsqu'une couche est hétérogène, le niveau correspondant est divisé en 2 parties par un trait oblique. Les caractères de la partie supérieure de la couche sont indiqués dans la moitié gauche et les caractères de la partie inférieure sont indiqués dans la moitié droite.

- De 30 à 45 cm 2 De 45 à 60 cm

TEXTURE

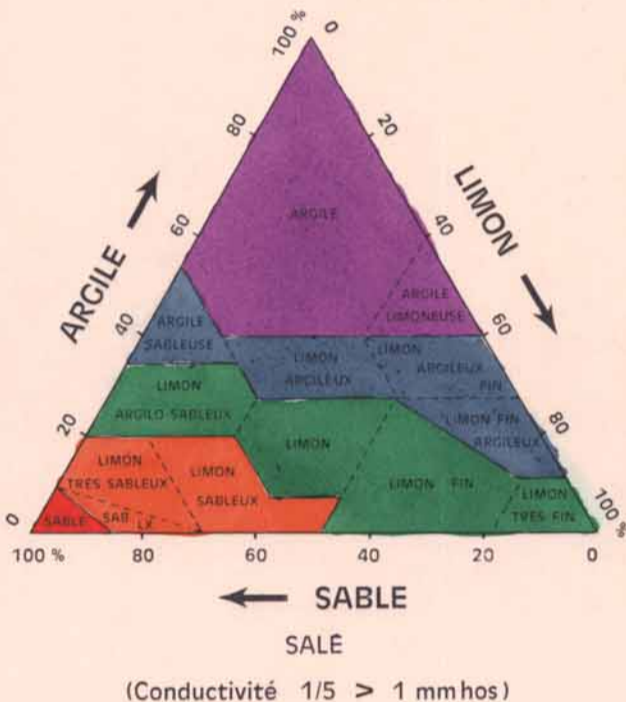
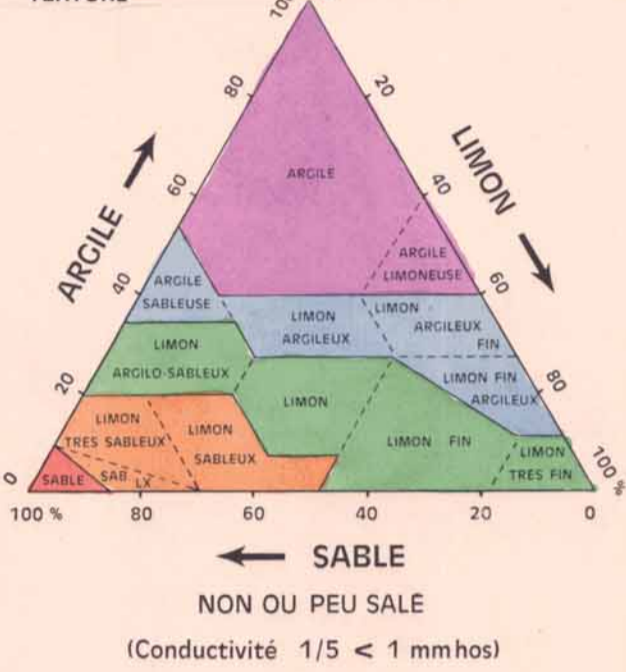

La couleur représentant la texture de la tranche 0-30 cm figure sur la carte. L'intensité de la couleur représente le degré de salure. Si la couche 0-30 cm comprend un niveau superficiel de texture différente, celui-ci est représenté par une trame correspondant aux textures simplifiées suivantes :

- Fine
- Moyenne
- Grossière

SALURE (Conductivité de l'extrait à 1/5)

- < 0,5 mmhos
- ▤ De 0,5 à 1 mmhos
- ▥ De 1 à 3 mmhos
- > 3 mmhos

ACIDITE : pH

- De 3 à 5
- ◐ De 5 à 7
- De 7 à 8,5

PERMEABILITE MUNTZ (K en cm / h)

- K1 < 1,5 cm / h
- K2 De 1,5 à 6 cm / h
- K3 De 6 à 40 cm / h

PRESENCE DE GYPSE

- G Environ 5 % (en cristaux)

PRESENCE DE JAROSITE

- J De 2 à 20 % de taches jaune paille

- Canaux etrou piste
- Stations de pompage
- - - Drains
- Route bitumée

REFERENCES TOPOGRAPHIQUES

Plans d'aménagements de la S.A.E.D. à 1/10.000  
 Photographes aériennes à 1/10.000, mission I.C.N. N° 295-150 de 1980

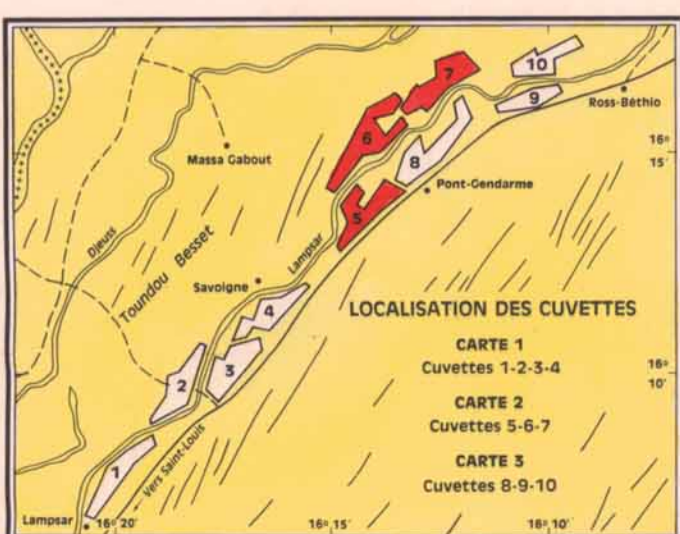

5 - NGOMENE

(Cartouches 1 à 17)

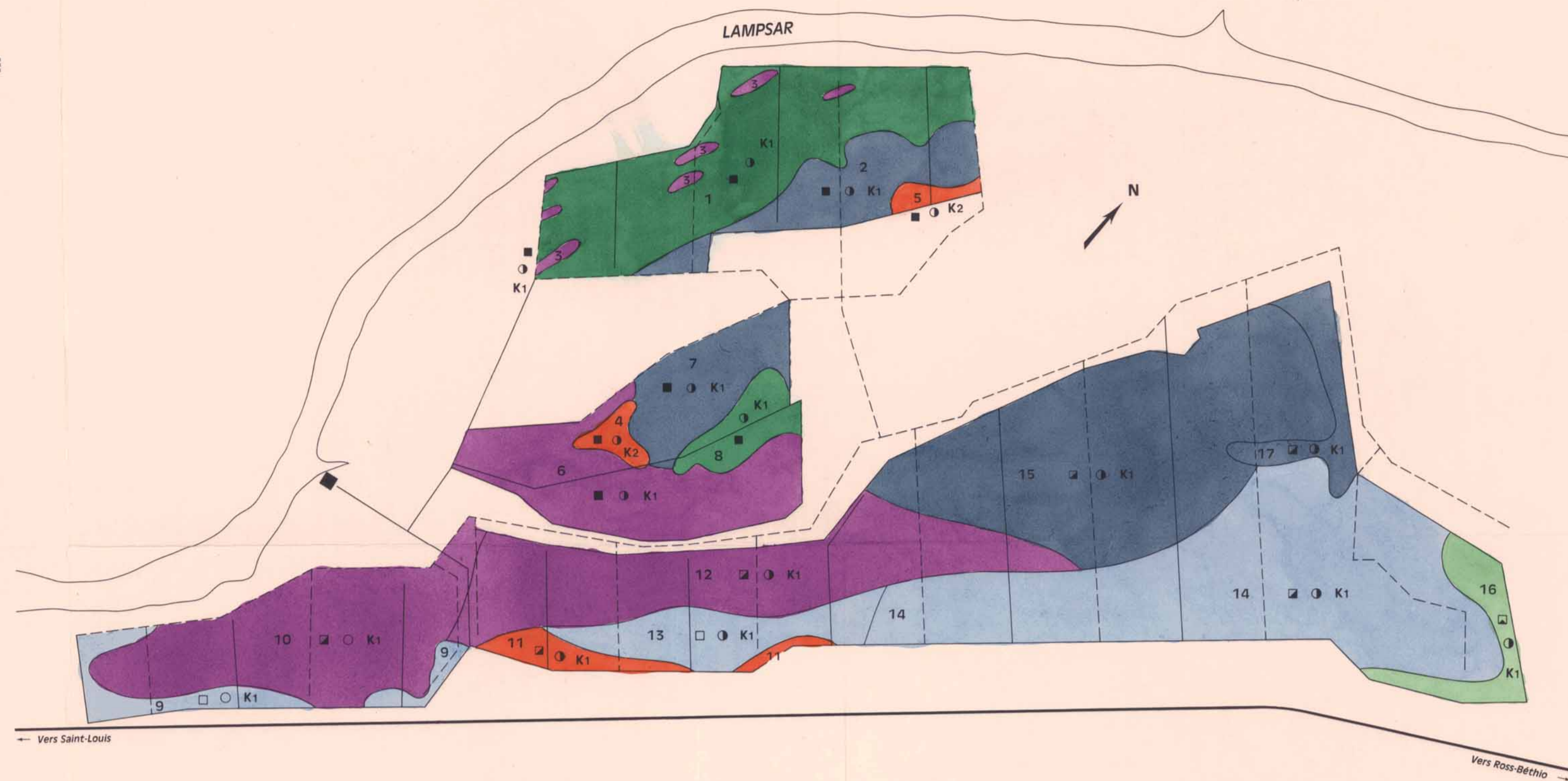

6 - BODIENE

(Cartouches 18 à 38)

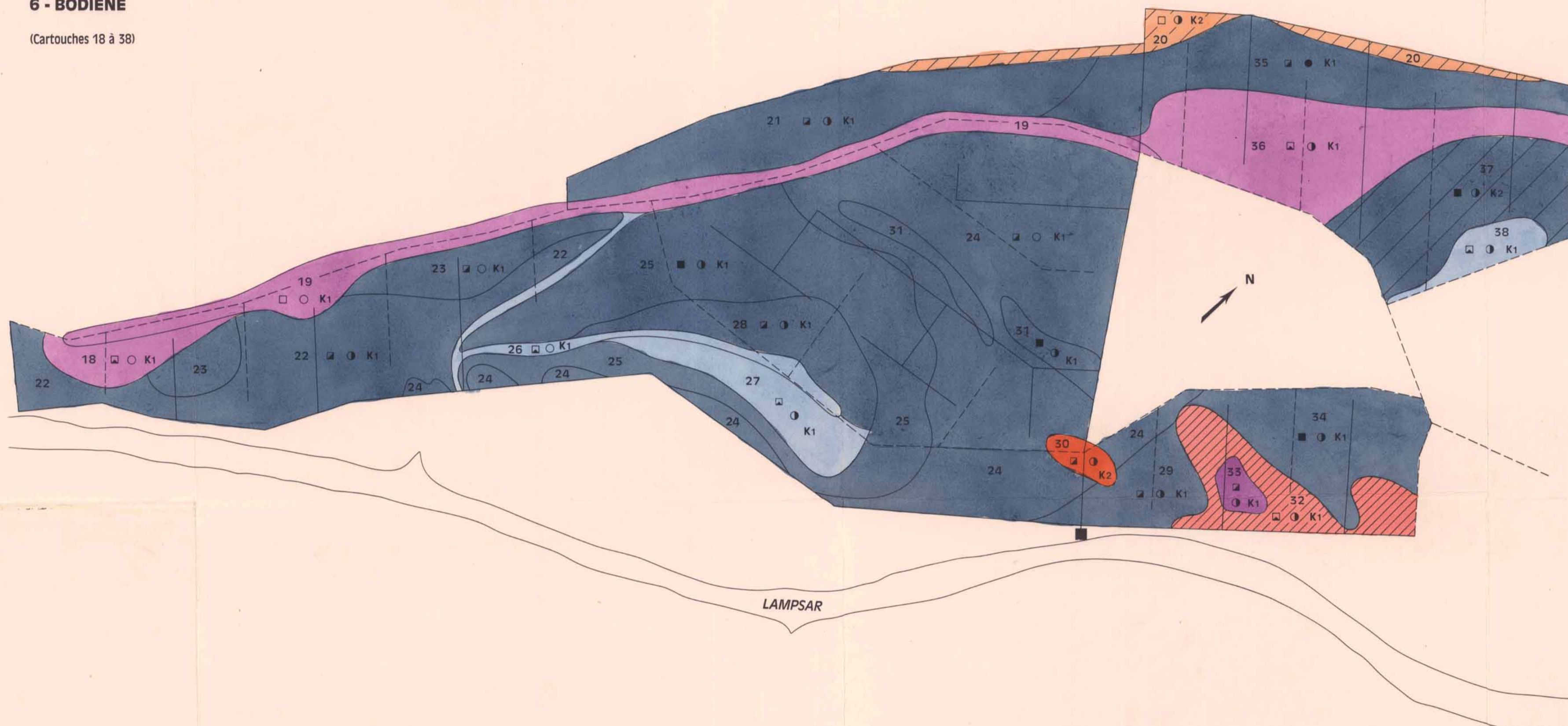

7 - POLO

(Cartouches 39 à 53)

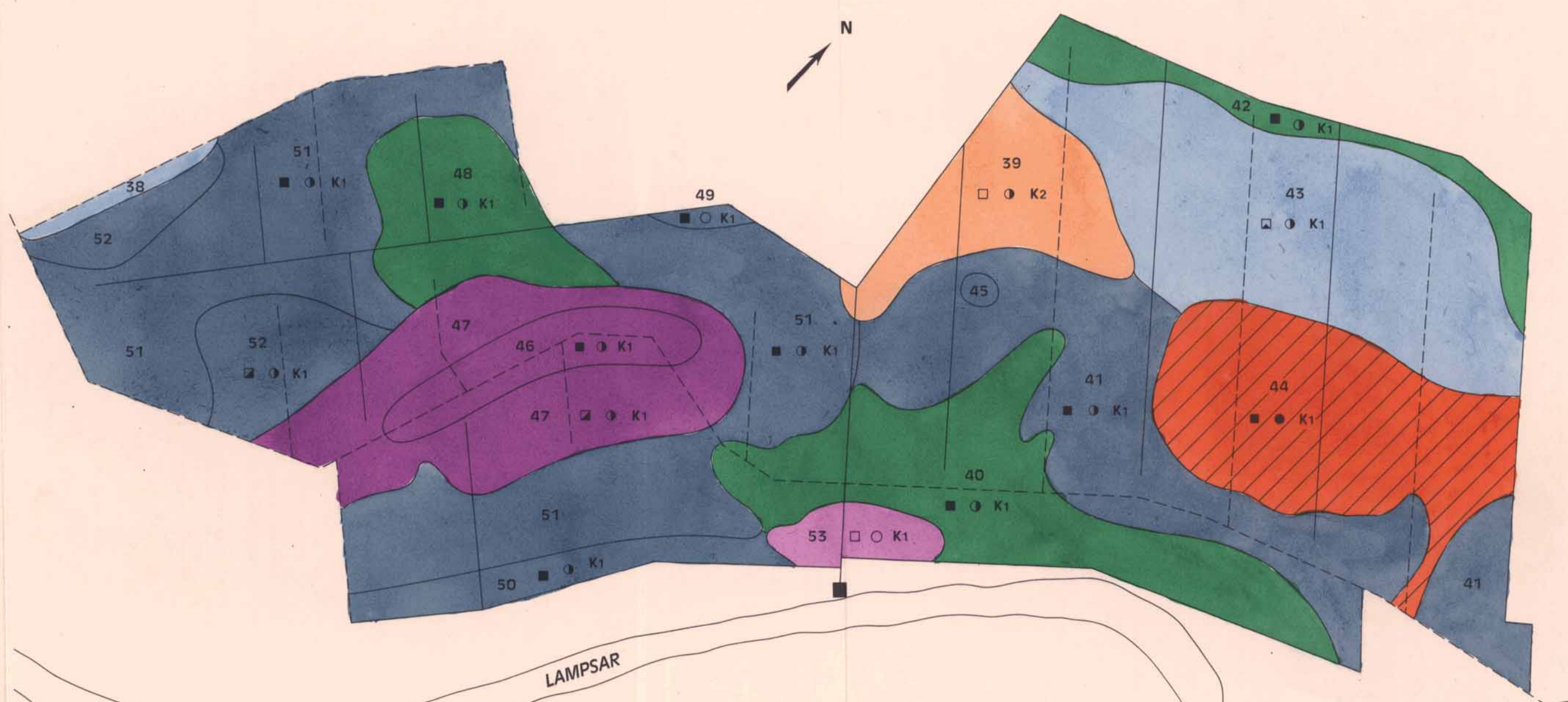

|    |    |    |    |
|----|----|----|----|
| 1  | 27 | 28 | 34 |
| 2  | 28 | 29 | 35 |
| 3  | 29 | 30 | 36 |
| 4  | 30 | 31 | 37 |
| 5  | 31 | 32 | 38 |
| 6  | 32 | 33 | 39 |
| 7  | 33 | 34 | 40 |
| 8  | 34 | 35 | 41 |
| 9  | 35 | 36 | 42 |
| 10 | 36 | 37 | 43 |
| 11 | 37 | 38 | 44 |
| 12 | 38 | 39 | 45 |
| 13 | 39 | 40 | 46 |
| 14 | 40 | 41 | 47 |
| 15 | 41 | 42 | 48 |
| 16 | 42 | 43 | 49 |
| 17 | 43 | 44 | 50 |
| 18 | 44 | 45 | 51 |
| 19 | 45 | 46 | 52 |
| 20 | 46 | 47 | 53 |
| 21 | 47 | 48 |    |
| 22 | 48 |    |    |
| 23 | 49 |    |    |
| 24 | 50 |    |    |
| 25 | 51 |    |    |
| 26 | 52 |    |    |
|    | 53 |    |    |