OFFICE DE LA RECHERCHE SCIENTIFIQUE ET TECHNIQUE OUTRE-MER

CENTRE DE TANANARIVE

Lever de : M. F. BOURGEAT
Mission en 1963

VALLEE DE LA MANAMBATO
CARTE PEDOLOGIQUE DE RECONNAISSANCE

Sur fond topographique au 1/20.000

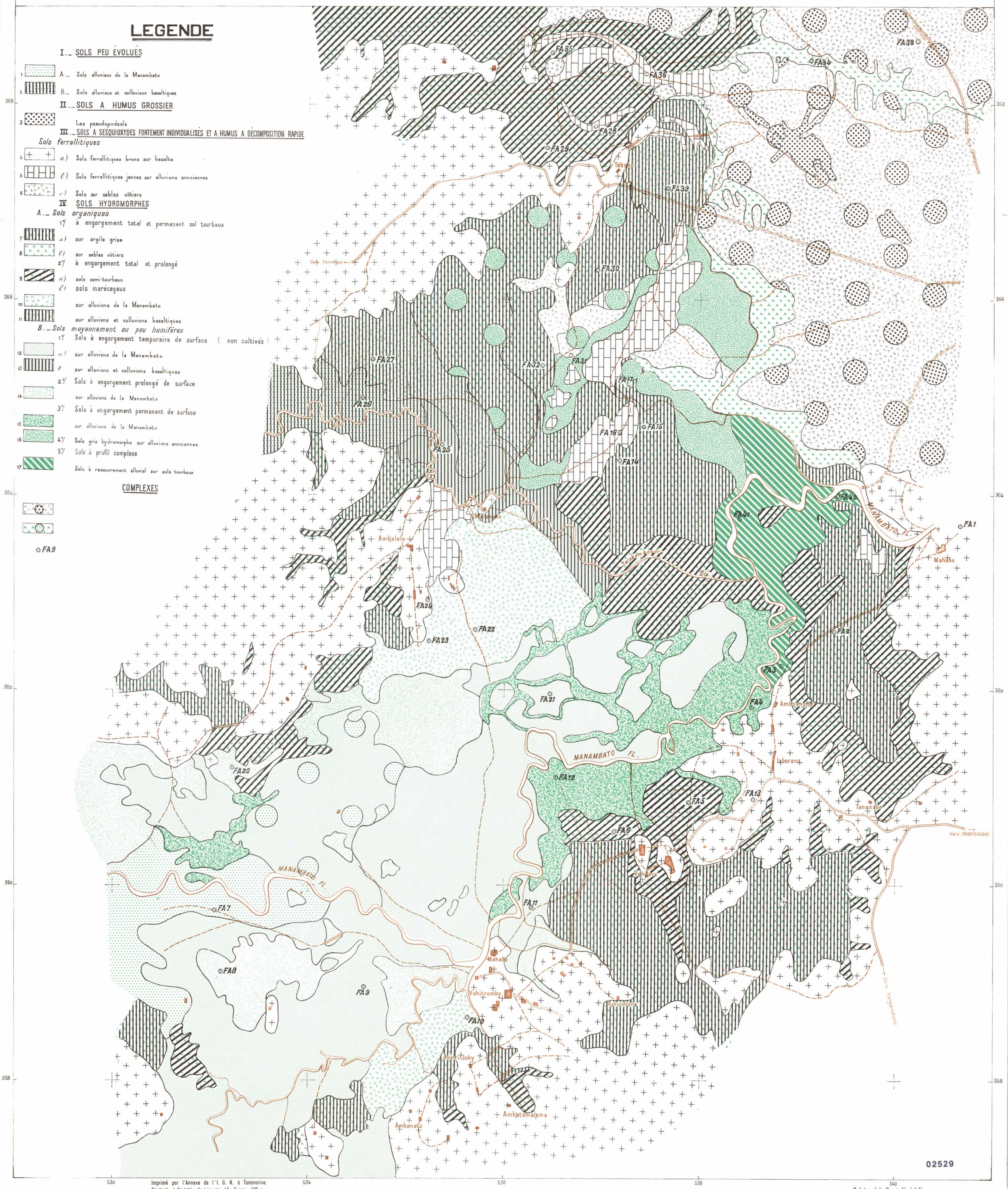

02529

Imprimé par l'Annexe de l'I. G. N. à Tananarive.
Dépôt légal N° 626 - 4e trimestre 64 - Tirage : 500 ex.

Rakotomalala R. et Nicolas N.