

INSTITUTO GEOGRAFICO
"AGUSTIN CODAZZI"



OFFICE DE LA RECHERCHE SCIENTIFIQUE
ET TECHNIQUE OUTRE - MER

PROYECTO IGAC-ORSTOM

ESTUDIO REGIONAL INTEGRADO DEL ALTIPLANO CUNDIBOYACENSE

ESCALA 1:200.000

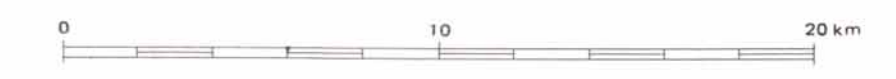

TAMAÑO PROMEDIO DE LAS EXPLOTACIONES 1981

CONVENCIONES

- | | | | |
|--|--|---------------------|------------------------------|
| | Menos de cinco hectáreas | | Veinte a cincuenta hectáreas |
| | Cinco a diez hectáreas | | Cincuenta a cien hectáreas |
| | Diez a veinte hectáreas | | Más de cien hectáreas |
| | Zonas urbanas, industriales o reservadas | | |
| | Límites departamentales | CUNDINAMARCA | Nombre de departamento |
| | Límites municipales | BOGOTÁ | Capital Nacional |
| | Límites de unidades | CHIQUINQUIRA | Nombre de cabecera municipal |
| | Area urbana de BOGOTÁ | | |
| | Lagunas, represas y embalses | | |

Fuentes: Mapa elaborado con base en observaciones de campo y datos obtenidos de los mapas de Uso Actual del Suelo y Distribución de la Población.

LOCALIZACION DE LA ZONA ESTUDIADA

