RÉPUBLIQUE DU SÉNÉGAL

ETUDE PEDOLOGIQUE DU CASIER DE KOBILO

CARTE PÉDOLOGIQUE

DRESSÉE PAR J. BRITO

LÉGENDE

SOLS PEU ÉVOLUÉS
D'ORIGINE NON CLIMATIQUE
D'ÉROSION (Glacis)
Sur matériaux gravillonnaires et cuirasse

1 Régosoliques

D'APPORT ALLUVIAL (terrasses, bourrelets de berge, glacis, dépressions)
Sur alluvions

2 Modaux

3 Hydromorphes

4 Vertiques

5 Alcalises

SOLS HYDROMORPHES
PEU HUMIFERES
A PSEUDOGLEY D'ENSEMBLE (cuvettes de décantation, terrasses, glacis)
Sur alluvions et sur argile de décantation

6 Modaux

7 Vertiques

A REDISTRIBUTION DU CALCAIRE
cuvettes
Sur argile

8 A Nodules

VERTISOLS
A DRAINAGE EXTERNE NUL
A STRUCTURE ANGULEUSE (cuvettes)
Sur matériaux argileux

9 Hydromorphes

FAMILLE (texture simplifiée)

TG	Texture très grossière
G	Texture grossière
M	Texture moyenne
F	Texture fine
TF	Texture très fine
F/M	Exemple de superposition d'une texture fine sur une texture moyenne

FACIES

v	vertique
i	hydromorphe par imbibition capillaire
h	hydromorphe à pseudogley
ca	nodules calcaires en profondeur
p	concrétions ferro-manganiques (pisolites)
a	alcalise

SIGNES COMPLÉMENTAIRES

V	Raviné
V	Très raviné
	Érosion de nappe

Les unités cartographiques reliées par une flèche ont des caractéristiques identiques

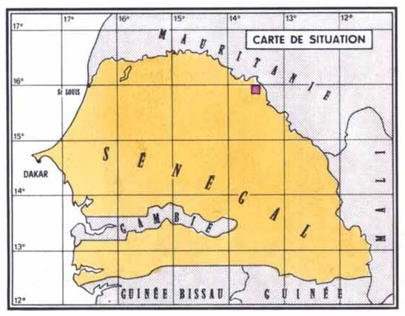

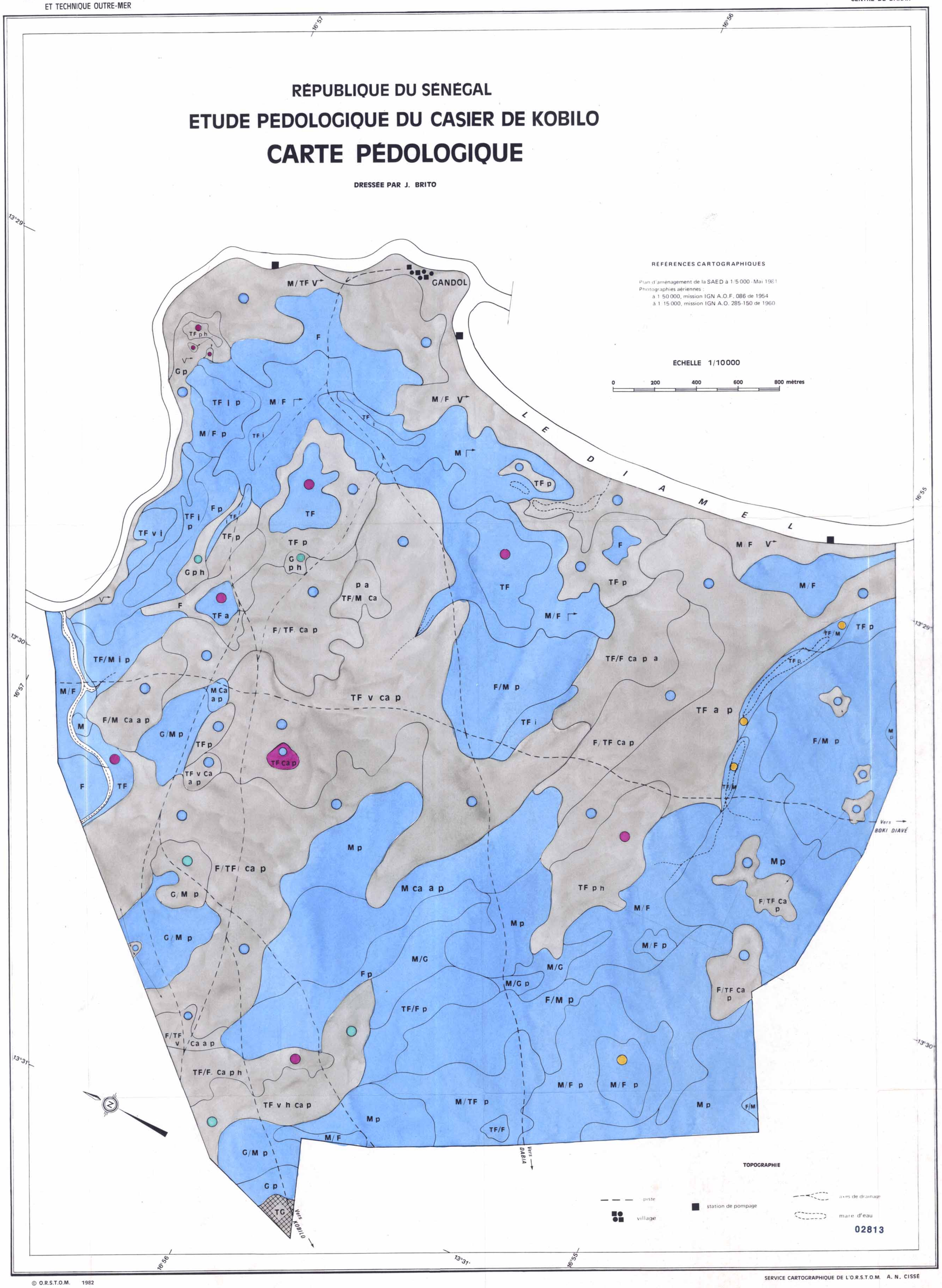

© O.R.S.T.O.M. 1982

RÉFÉRENCES CARTOGRAPHIQUES

Plan d'aménagement de la SAED à 1/5 000 - Mai 1961
Photographies aériennes :
à 1/50 000, mission IGN A.O.F. 086 de 1954
à 1/15 000, mission IGN A.O. 285-150 de 1960

ÉCHELLE 1/10000

0 200 400 600 800 mètres

SERVICE CARTOGRAPHIQUE DE L'O.R.S.T.O.M. A. N. CISSÉ