SIGNIFICATION DES SIGNES ET ABRÉVIATIONS UTILISÉES

TRAVAUX ET AMÉNAGEMENTS A RÉALISER

- ≠ Décroûtement à faire.
- ⅢⅢ Dessalage par irrigation et drainage jusqu'à 1 mètre de profondeur.
- — Assainissement et drainage.
- ⎍ Protection des zones contre les crues des oueds.
- ∧ Travaux de lutte contre contre l'érosion et protection contre les eaux de ruissellement (forte érosion par ravinement).
- ⎍ Aménagement de zones en terrasses (zones à assez fortes pentes et à topographie irrégulière) ou irrigation par sillons de contour pour les cultures arbustives.
-) Aménagement de planches en courbes de niveau (zones à pente moyenne).
-) Barrage d'accumulation prévue sur l'Oued Gastla.
- (Barrages de dérivation prévus : (Oued Moussa Oued Abdel Kaoui).
- F.8207 ✦ Forages de grande hydraulique exécutés.

APTITUDES DES SOLS VIS-A-VIS DES DIVERS TYPES DE CULTURES IRRIGUÉES

- B : Bonne
- M : Moyenne
- P : Passable
- Méd : Médiocre
- N : Nulle.

RAISONS DE L'INAPTITUDE DES SOLS A L'IRRIGATION

- (r) affleurements rocheux généralisés
- (t) topographie très accidentée (fortes pentes ou topographie irrégulière)
- (é) très forte érosion
- (s) très forte salure
- (cr) croûte calcaire dure superficielle et épaisse
- (m) marne peu profonde
- (g) grès peu profond
- (i) zone inondable pouvant rester submergée pendant plusieurs mois
- (n) nappe d'eau superficielle et salée ou pouvant le devenir.

DIVERS

- ⊕ 2 Profils pédologiques types
- + 3 Profils pédologiques secondaires
- Limite du périmètre étudié
- Limites des zones suivant les aptitudes culturales.

NOTA

1) La classification adoptée donne aux cultures arbustives une certaine prédominance sur les autres types de cultures ; cette prédominance résulte de la détermination des aptitudes culturales de chaque sol dans l'ordre suivant : cultures arbustives, cultures maraichères, cultures fourragères et annuelles.

2) Pour s'assurer toutes les chances de réussite, il importe de limiter l'utilisation des espèces les plus délicates des trois types de cultures aux seules zones classées bonnes et moyennes vis-à-vis du type de culture considéré ; les espèces les moins délicates sont cultivables sur les zones d'aptitude passable ; les espèces les plus rustiques peuvent occuper les zones d'aptitude médiocre.

3) Pour les sols du groupe D, non irrigables dans leur état actuel, les notations complémentaires de catégorie et de classe indiquent les aptitudes culturales de ces sols une fois que les travaux signalés auront été exécutés,

exemple :

DB3 ≠ Sols irrigables après décroûtement, possibilités culturales de la classe B3

DC4 ⅢⅢ Sols irrigables après dessalage, possibilités culturales de la classe C4

4) Certaines zones classées A2 ≠ A3 ≠ et B1 ≠ irrigables dans leur état actuel doivent être localement décroûtés pour avoir pleinement les aptitudes indiquées par leurs symboles.

5) Les sols (C6) DC4 ⅢⅢ ont actuellement la vocation de la classe C6 ; améliorés par dessalage, ces sols auront la vocation de la classe C4

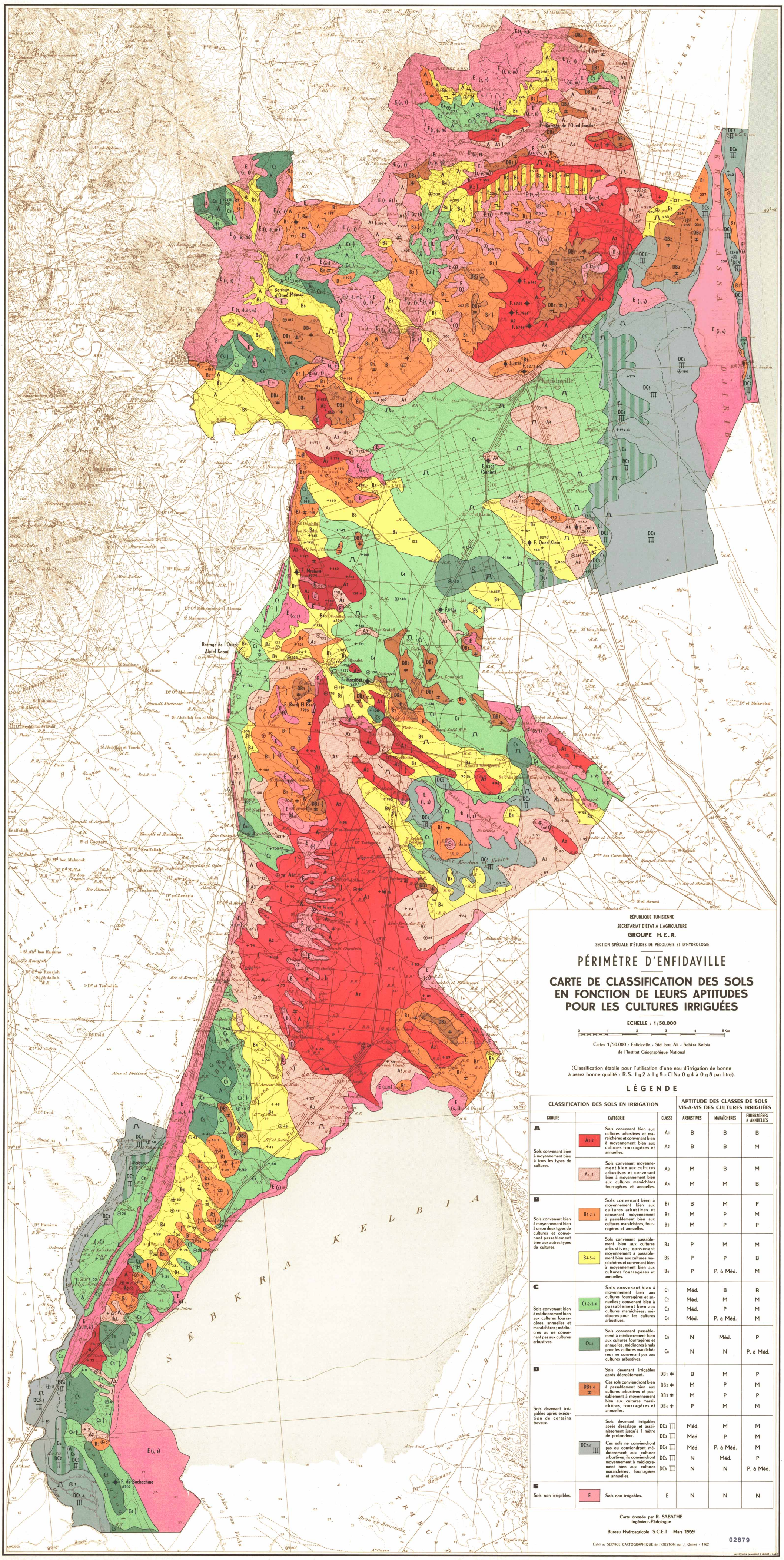
Barrage de l'Oued Gastla
Barrage d'Oued Moussa
Barrage de l'Oued Abdel Kaoui
Enfidaville
F. Rmil
F. 6746
F. 6745
F. 7964
F. 6744
F. 7816
F. 5272 bis
F. 5309 (Sanitet)
F. Cadix
F. Oued Klaia
F. Mrabott
F. Hassiner
F. Bordj El Ber 7985
F. de Bechachma 8202
SEBKRA SIDI ASSA
SEBKRA KELBIA
SEBKRA DJIRIBA
SEBKRA TIMOUNA
BIA
TRABUD
Bled el Guettari
Hamadet Kedma Kebira
Hamadet Kedma Kebira Achira
Bled el Mekreba
Bled el Jeriba
Bled Tunis
Oued Chebbi
Oued Sebkra
Oued Techa
Oued Bogal
Oued Mejini
Oued Mezzoug
Oued Ouest
Oued Sud
Oued Ouest
Oued Sud
Oued Ouest
Oued Sud