

# ATLAS RÉGIONAL SUD-EST

ÉCHELLE 1 : 500 000  
0 10 20 30 40 km

## INFRASTRUCTURE

Dressée par H. BARRAL et A. FRANQUEVILLE

### LÉGENDE

- |       |  |   |                  |
|-------|--|---|------------------|
| +++++ | Limite d'État                          | ⊠ | Préfecture       |
| ---   | Limite de Département                  | ⊙ | Sous-Préfecture  |
| - - - | Limite d'Arrondissement ou de District | ○ | Autres localités |
| ●     | Chef-lieu de District                  |   |                  |

- #### COMMUNICATIONS
- |       |  |   |                        |
|-------|--|---|------------------------|
| —     | Route principale de terre                  | ⊙ | Terrain d'atterrissage |
| —     | Piste carrossable                          | ⊙ | Aérodrome secondaire   |
| - - - | Route ou Piste de praticabilité incertaine | ⊙ | Pont                   |
| - - - | Sentier                                    | ⊙ | Bac                    |
| ⊕     | Poste et Télécommunications                |   |                        |
| ⊙     | Poste d'essence                            |   |                        |

- #### ENSEIGNEMENT
- |   |                                  |   |         |
|---|----------------------------------|---|---------|
| ⊠ | Officiel                         | ⊙ | Privé   |
| ⊠ | Lycée                            | ⊙ | Collège |
| ⊠ | Centre d'apprentissage           |   |         |
| ⊠ | École primaire à cycle complet   |   |         |
| ⊠ | École primaire à cycle incomplet |   |         |

- #### SANTÉ
- |   |            |   |             |
|---|------------|---|-------------|
| ⊠ | Officiel   | ⊙ | Privé       |
| ⊠ | Hôpital    | ⊙ | Dispensaire |
| ⊠ | Léproserie |   |             |

- #### AGRICULTURE
- |   |                      |
|---|----------------------|
| ⊠ | Poste agricole       |
| ⊠ | Coopérative agricole |

- #### ÉLEVAGE
- |   |                   |
|---|-------------------|
| ⊠ | Poste vétérinaire |
|---|-------------------|

- #### DIVERS
- |   |                              |   |                               |
|---|------------------------------|---|-------------------------------|
| ⊠ | Mission                      | ⊠ | Marché secondaire             |
| ⊠ | Marché important             | ⊠ | Scierie                       |
| ⊠ | Hôtel                        | ⊠ | Abattoir                      |
| ⊠ | Campement                    | ⊠ | Huilerie d'arachide           |
| ⊠ | Exploitation Forestière      | ⊠ | Limite de Navigation Fluviale |
| ⊠ | Limite de réserve forestière |   |                               |

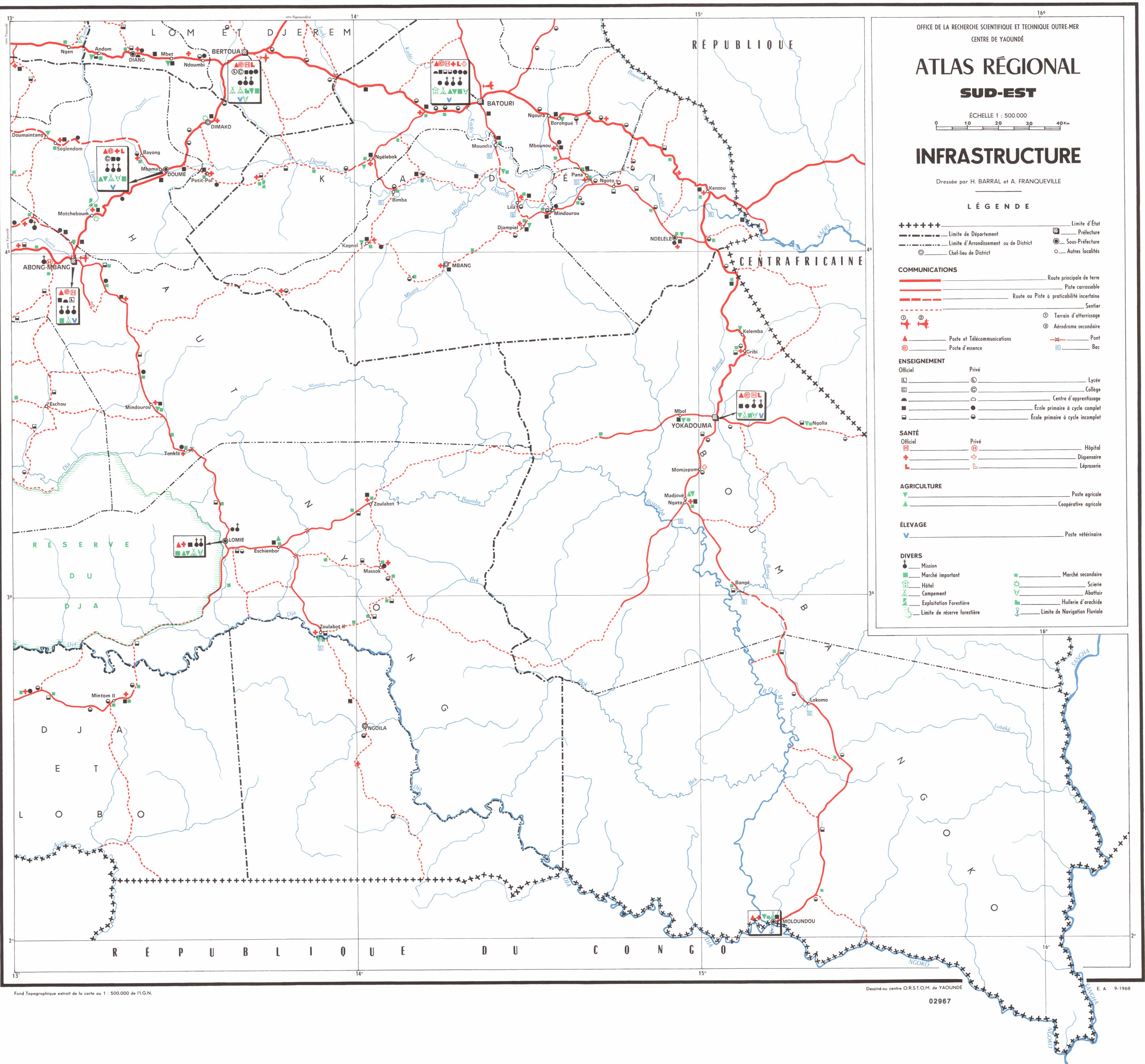

Fond Topographique extrait de la carte au 1 : 500.000 de l'I.G.N.

Dessiné au centre O.R.S.T.O.M. de YAOUNDE

10/4