CARTE SÉDIMENTOLOGIQUE DU PLATEAU CONTINENTAL DU CONGO

À L'ÉCHELLE DE 1/200 000

par P. GIRESSE
(avec la participation de G. KOUYOUMONTZAKIS et G. MOGUEDET)

CABINDA

RÉPUBLIQUE FRANÇAISE
OFFICE DE LA RECHERCHE SCIENTIFIQUE ET TECHNIQUE OUTRE-MER

Cette carte ne peut être utilisée pour la navigation

RÉPUBLIQUE POPULAIRE DU CONGO
MINISTÈRE DES MINES ET DE L'ÉNERGIE
CHARGÉ DE LA RECHERCHE SCIENTIFIQUE
Secrétariat Général à la Recherche Scientifique
et
MINISTÈRE DE L'ÉDUCATION NATIONALE
UNIVERSITÉ MARIEN N'GOUABI
Faculté des Sciences, Département de Géologie

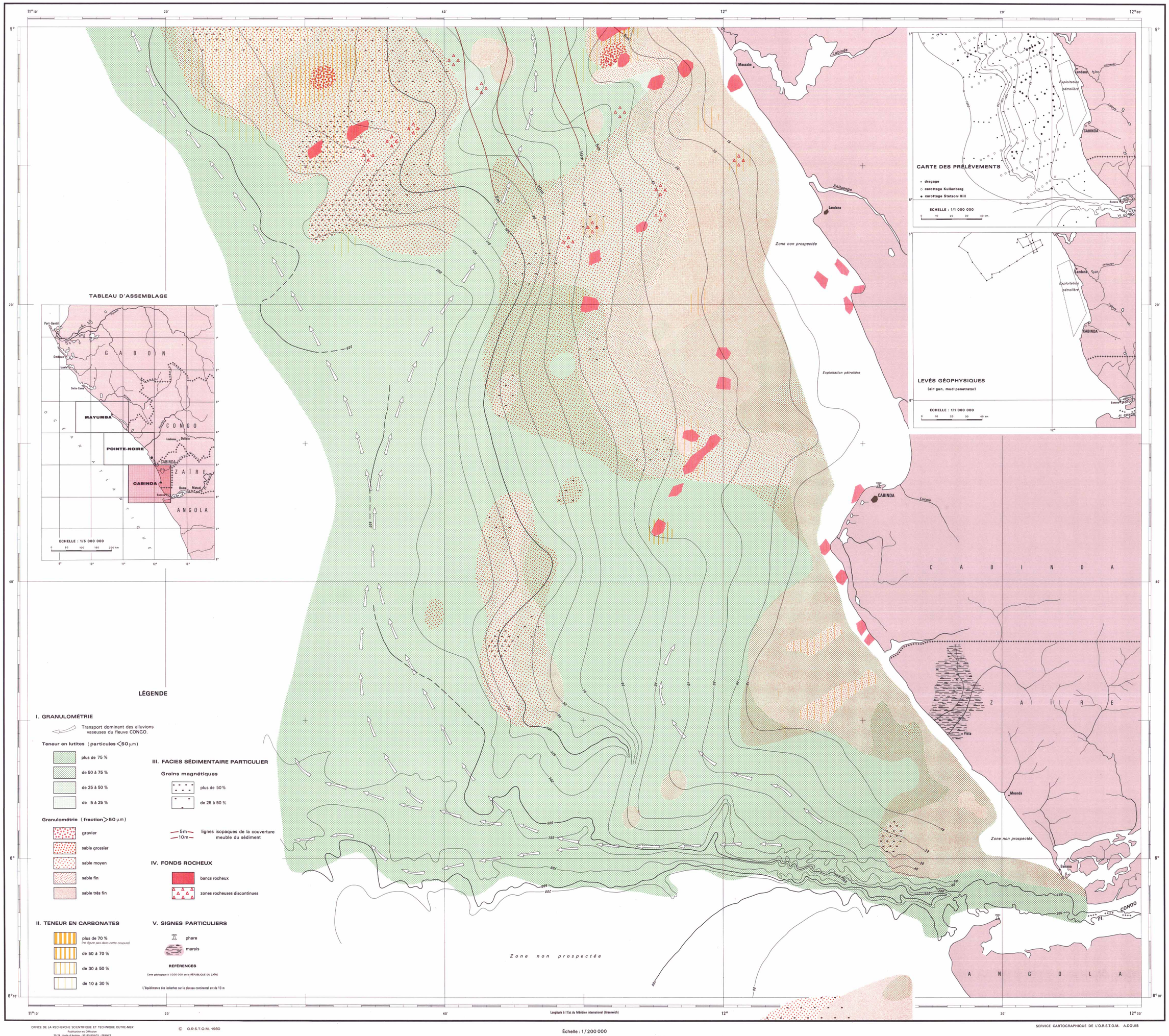

Échelle : 1/200 000
0 10 20 km

OFFICE DE LA RECHERCHE SCIENTIFIQUE ET TECHNIQUE OUTRE-MER
Publication et Diffusion
70-74, route d'Aulnay - 93140 BONDY - FRANCE

© O.R.S.T.O.M. 1980

SERVICE CARTOGRAPHIQUE DE L'O.R.S.T.O.M. A.DOUIB