

# CARTE DE LA VÉGÉTATION DE L'AFRIQUE OCCIDENTALE FRANÇAISE

PUBLIÉE PAR L'OFFICE DE LA RECHERCHE SCIENTIFIQUE OUTRE-MER

## BOUAKÉ

GUY ROBERTY  
RUE DE LA SERRERIE 100 - PARIS 14<sup>e</sup>

La nomenclature de la carte et des cartes annexes est établie par M. F. BOUAKÉ, en collaboration avec A. RIBAUDO.  
Le matériel a été édité en 1950 sous la direction de M. G. GAZDAR.  
N° de la feuille : R.S.-35-XXX  
N° de parution : 3  
N° d'édition : 1

**ÉQUIVALENCES DES NOMS USUELS ET DES NOMS LATINS**

Aloué	<i>Aloué</i>
Bambou	<i>Bambou</i>
Chêne	<i>Quercus</i>
... (liste incomplète)	...

La carte a été dressée sur le terrain par M. G. ROBERTY, sous la direction de M. F. BOUAKÉ, en collaboration avec A. RIBAUDO.  
Des renseignements sur cette carte ont été publiés dans le Bulletin de l'Institut Français de Géographie, sous la direction de M. G. GAZDAR.

### NOTICE SOMMAIRE

**BUT POURSUIVI**  
Dans la mesure de la possibilité, d'offrir aux chercheurs, d'être partiellement disponibles, la carte et les cartes qui l'accompagnent donnent une vue synthétique de la végétation de l'Afrique occidentale française. Elles ont été dressées à partir de la carte de végétation établie par M. F. BOUAKÉ, en collaboration avec A. RIBAUDO, sur des données de terrain et de laboratoire.

### PRINCIPES GÉNÉRAUX ET CONVENTIONS

Les cartes de la végétation de l'Afrique occidentale française, dressées par M. F. BOUAKÉ, ont été établies à partir de données de terrain et de laboratoire. Elles ont été dressées à partir de la carte de végétation établie par M. F. BOUAKÉ, en collaboration avec A. RIBAUDO, sur des données de terrain et de laboratoire.

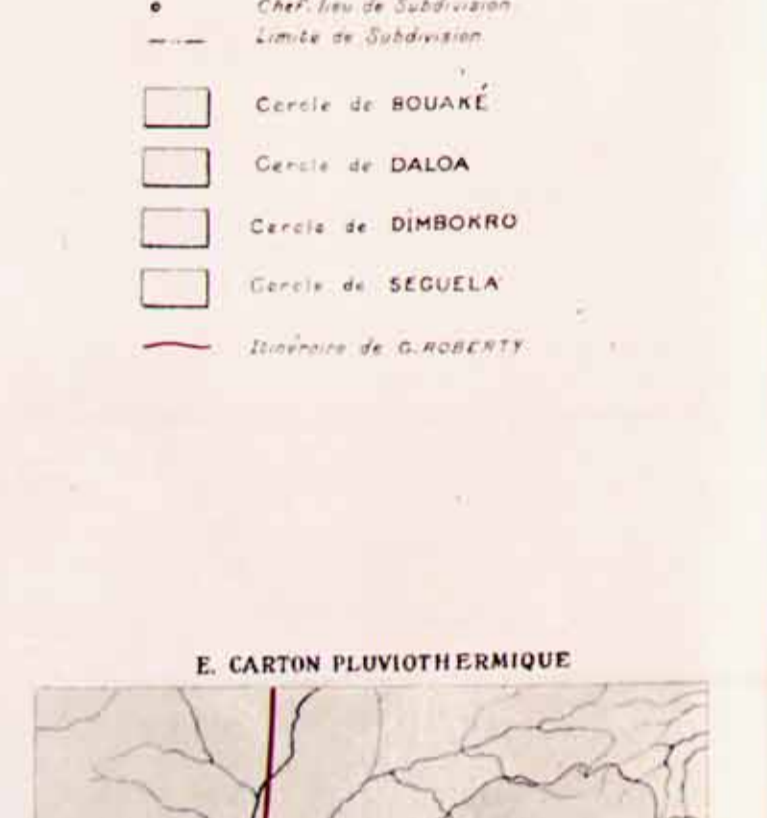
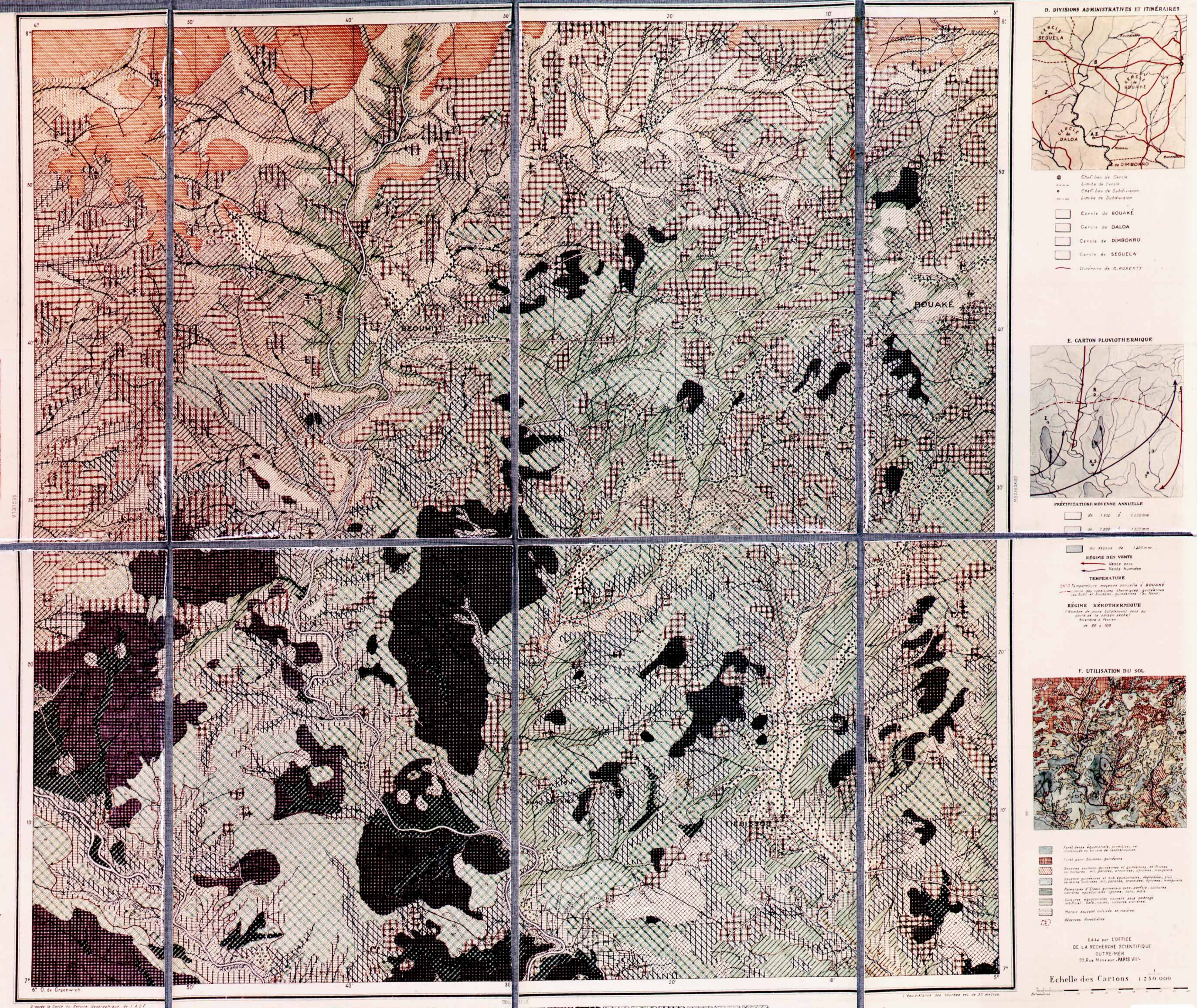
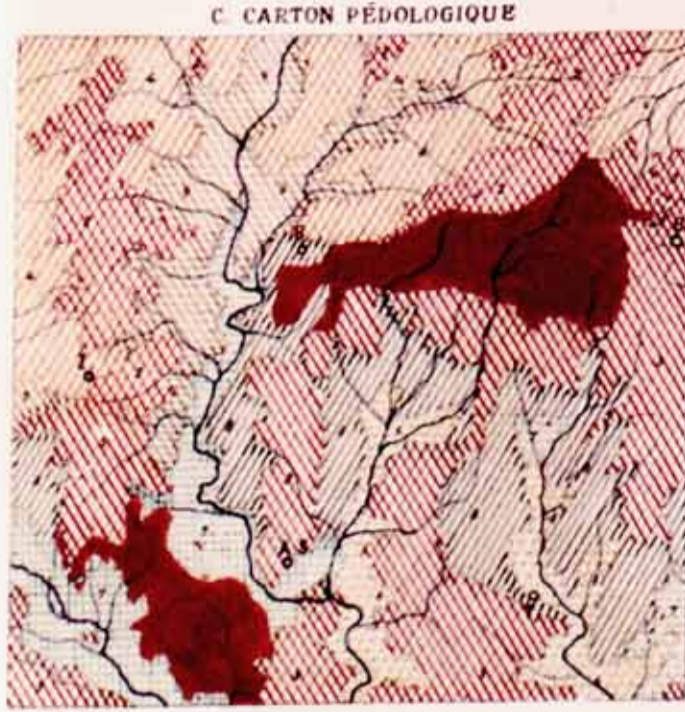
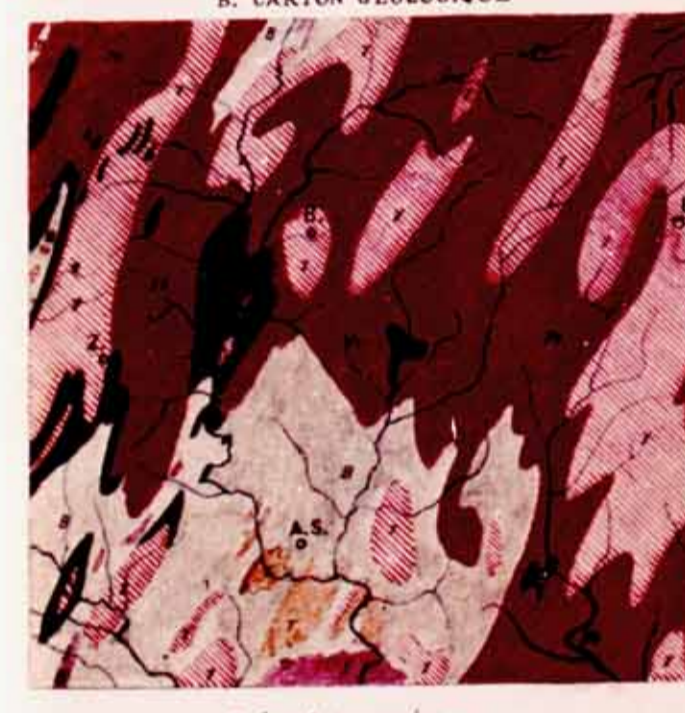
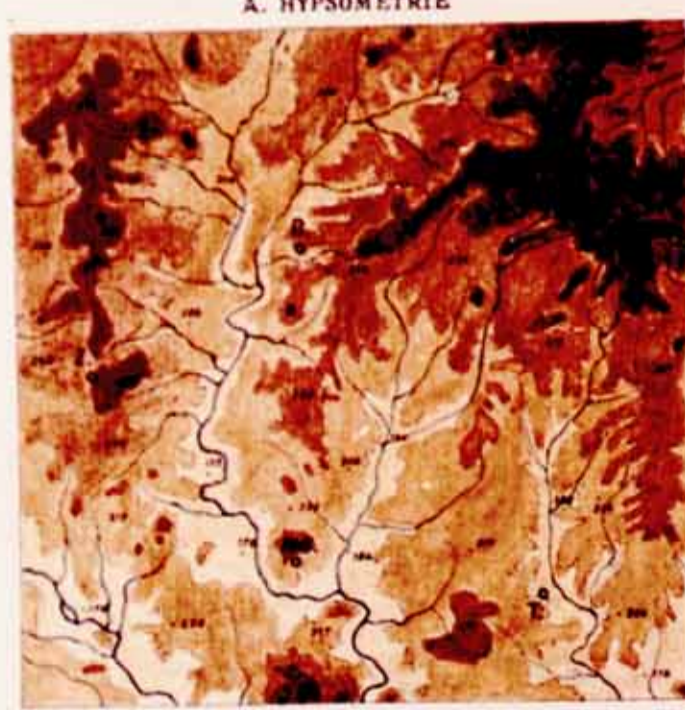

Echelle de la Carte (200 000)

Echelle des Cartons 1:250 000

03080

Édité par l'OFFICE DE LA RECHERCHE SCIENTIFIQUE OUTRE-MER, 30, Rue de Valenciennes - PARIS 14<sup>e</sup>

**CONCLUSION**  
La carte de Bouaké offre une vue synthétique de la végétation de la région de Bouaké. Elle a été dressée à partir de données de terrain et de laboratoire. Les renseignements complémentaires fournis par les cartes annexes permettent de mieux connaître la végétation de la région.

**SOURCES ET BIBLIOGRAPHIE**  
Les renseignements complémentaires fournis par les cartes annexes sont les suivants: A. Carte hypsométrique; B. Carte géologique; C. Carte pédologique; D. Carte administrative; E. Carte climatique; F. Carte d'utilisation du sol.