OFFICE DE LA RECHERCHE SCIENTIFIQUE ET TECHNIQUE OUTRE-MER

CARTE PÉDOLOGIQUE DU CASIER "A" NORD BONGOR

Par B. LEPOUTRE et G. BOUTEYRE en 1957

MIGOU

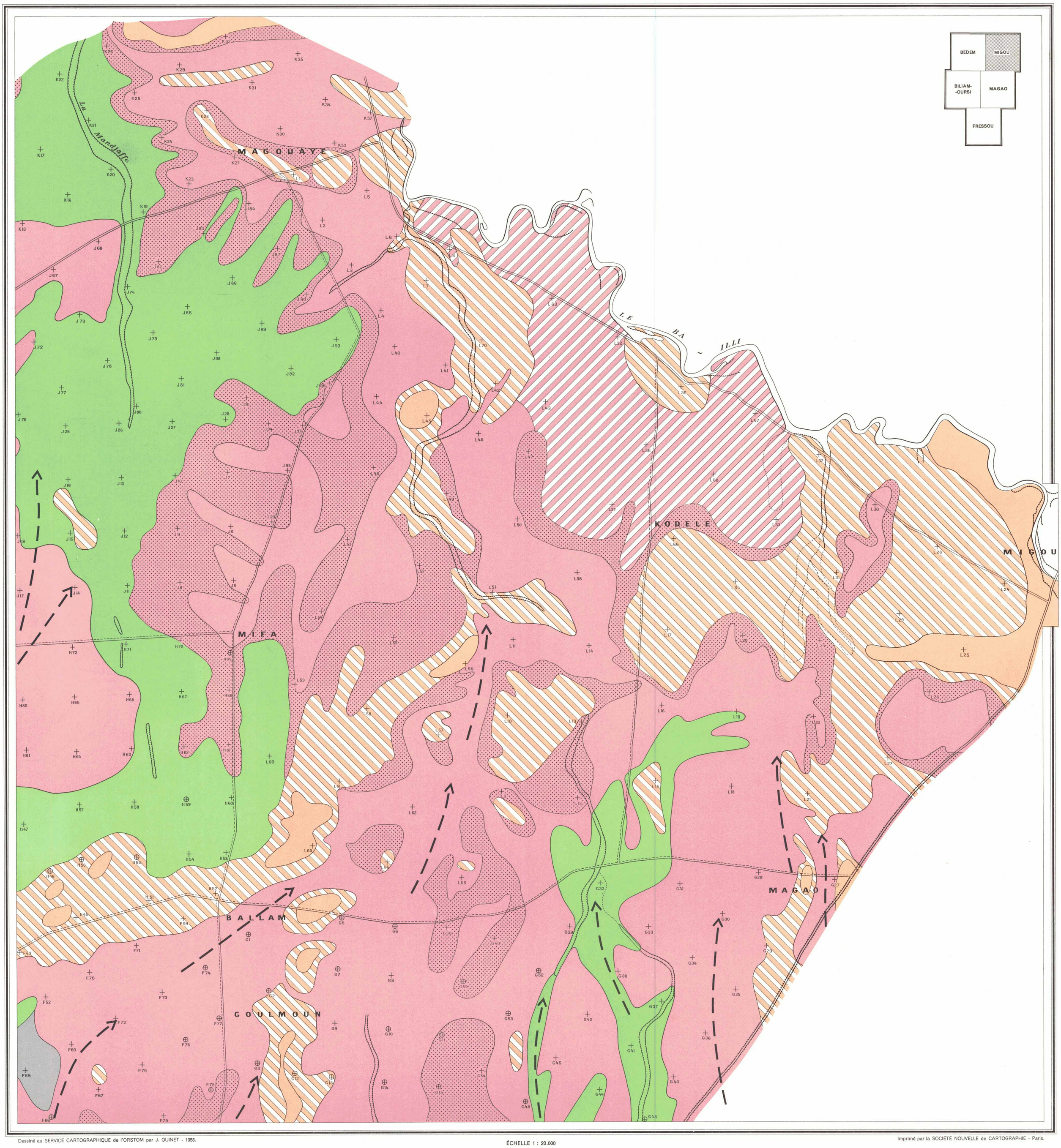

Dessiné au SERVICE CARTOGRAPHIQUE de l'ORSTOM par J. QUINET - 1958.

ÉCHELLE 1 : 20.000

100 0 500 1000 1500 2000 Mètres

Imprimé par la SOCIÉTÉ NOUVELLE de CARTOGRAPHIE - Paris.

03103

LÉGENDE

- Sol jeune sur argile à nodules calcaires - à effondrements.
- Sol jeune sur argile à nodules calcaires - sans effondrements.
- Sol jeune sur argile à nodules calcaires plus sableux ou avec couverture sableuse hétérogène.
- Sol jeune sur argile récente peu épaisse.
- Sol jeune sur argile récente.
- Sol jeune sur argile récente - type plus limoneux.
- Sol jeune limoneux - couverture limoneuse sur argile récente.
- Sol jeune limoneux - couverture limoneuse sur argile à nodules calcaires.
- Sol beige sableux des buttes - épais.
- Sol beige sableux peu épais - couverture sableuse sur argile à nodules calcaires.
- Sol jeune sur épandage argilo-sableux - type MANDJAFFE.
- Sol jeune hétérogène des bourrelets du LOGONE et de ses défluents.
- Zones hétérogènes sur argile à nodules calcaires.
- Anciens courants d'inondation.
- Profils pédologiques.
- Profils pédologiques à alcali (en profondeur).