H06/01/CARL
03179

O.R.S.T.O.M.
S.S.C. Bondy
COLLECTION DE CARTES
SERVICE DE CARTOGRAPHIE

TOGO

CARTE PÉDOLOGIQUE DE LA RÉGION MARITIME

FEUILLE N° 1

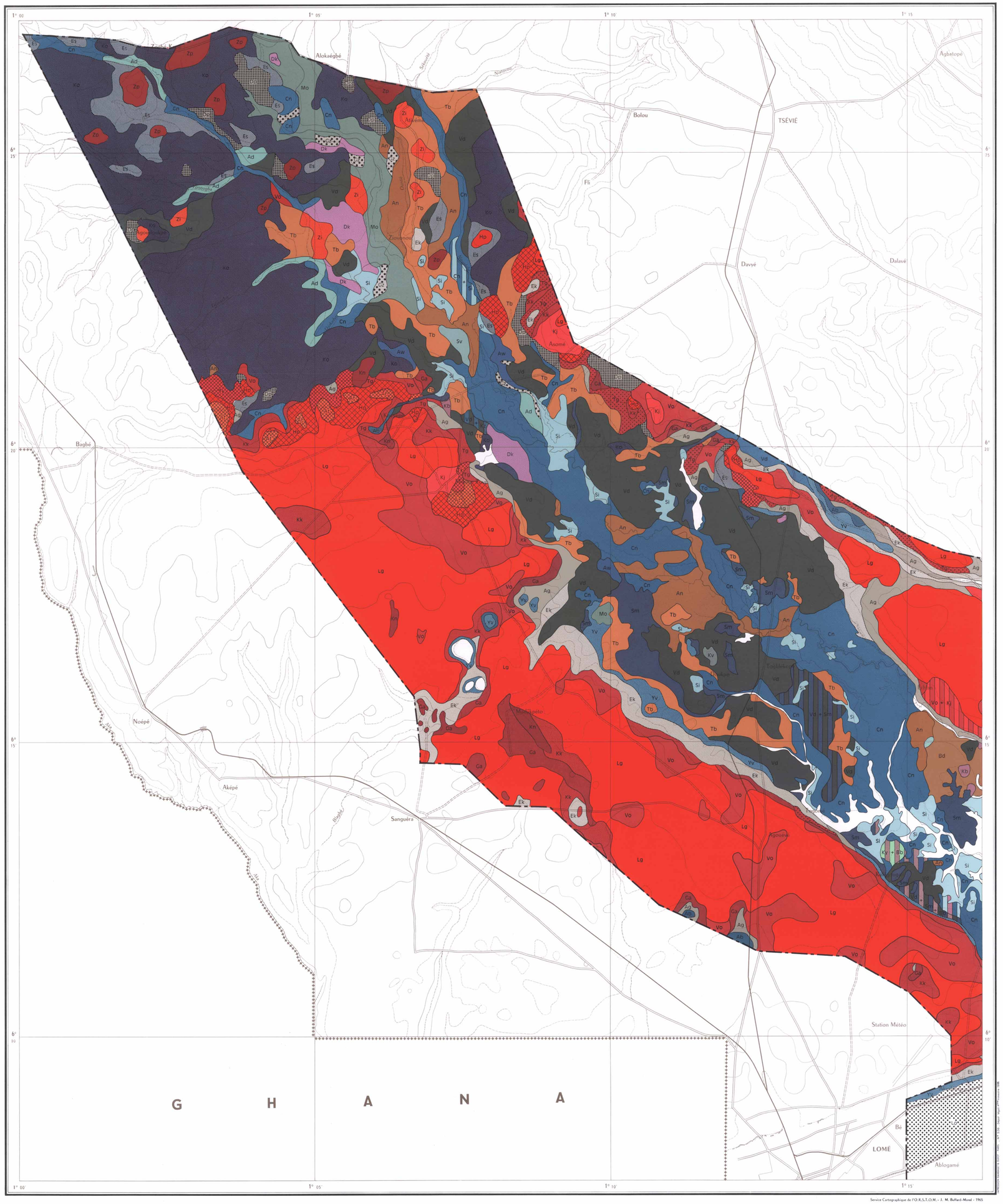

Service Cartographique de l'O.R.S.T.O.M. - J. M. Bullard-Morel - 1965

03179

ÉCHELLE 1/50000

Km 1 0,5 0 1 2 3 4 5 Km

LÉGENDE

I - SOLS MINÉRAUX BRUTS
SOLS D'ORIGINE NON CLIMATIQUE
SOLS D'APPORT
SOLS NON HYDROMORPHES

Famille sur sable marin moyen
- Série de Lomé

II - SOLS PEU ÉVOLUÉS
SOLS D'ORIGINE NON CLIMATIQUE
SOLS D'APPORT
SOLS NON HYDROMORPHES

Famille sur argile alluviale
- An — Série d'Agni

Famille sur argile alluviale au-dessus d'argile à forte salure
- * Vs — Série de Vensi

Famille sur sable colluvial
- Ek — Série d'Eko
- Ag — Série d'Agové

Famille sur sable colluvial avec galets
- Série de Dasikpé

Famille sur sable marin moyen
- * Série de Gbodjomé

Famille sur sable et argile de colluvions stratifiés
- * Av — Série d'Aveta

Famille sur sable au-dessus d'argile alluviale
- Tb — Série de Togblé

Famille sur sable colluvial au-dessus de cuirasse
- * Série de Kpessou

Famille sur argile calcaire alluviale de termitière
- Kl — Série de Kelé

SOLS HYDROMORPHES

Famille sur argile alluviale au-dessus de sable fin micacé
- Mo — Série du Mono

Famille sur sable fin et grossier micacés et argile alluviale stratifiés
- Sv — Série de Sakpové
- Série de Glozou

Famille sur sable fin, non micacé
- * Am — Série d'Améleké

Famille sur argile calcaire alluviale de termitière
- Bb — Série de Babako

III - VERTISOLS
SOLS LITHOMORPHES
SOLS LITHOMORPHES GRUMOSOLIQUES
SOLS HYDROMORPHES

Famille sur argile marneuse à attapulgite
- * El — Série d'Elia

SOLS LITHOMORPHES À STRUCTURE COMPACTE
SOLS HYDROMORPHES

Famille sur argile marneuse à attapulgite
- * La — Série de la Lama
- * Gl — Série de Gladjoe

VIII - SOLS À SESQUIOXYDES
SOLS FERRUGINEUX TROPICAUX
SOLS FERRUGINEUX TROPICAUX LESSIVÉS
SOLS NON HYDROMORPHES

Famille sur gneiss et embréchites
- * Ak — Série d'Agbekou

SOLS HYDROMORPHES

Famille sur gneiss et embréchites
- Zi — Série de Zani
- Es — Série d'Ese

SOLS FERRALLITIQUES
SOLS FAIBLEMENT FERRALLITIQUES
SOLS NON HYDROMORPHES

Famille sur argile sableuse (continental terminal)
- Lg — Série de Legbako
- Vo — Série de Vokoutime
- Kj — Série *Kodjin*
- Kk — Série de Klékome
- Tg — Série de Togome

Famille sur gneiss à amphibole
- Zp — Série de Zogbekope

SOLS NON HYDROMORPHES À CARAPACE OU CUIRASSE

Famille sur continental terminal
- Hp — Série de Hompou
- Tk — Série de Tankouti
- * Série d'Atchasi

SOLS HYDROMORPHES

Famille sur continental terminal
- * Dg — Série de Dagbati
- Kn — Série de Knopou
- Ga — Série de Ganave

X - SOLS HYDROMORPHES
SOLS HYDROMORPHES MOYENNEMENT HUMIFÈRES
SOLS HUMIQUES À GLEY
SOLS À GLEY D'ENSEMBLE SALÉS

Famille sur argile alluviale à forte salure
- * Lé — Série de Lébé

SOLS HYDROMORPHES MINÉRAUX
SOLS À HYDROMORPHIE D'ENSEMBLE
SOLS À GLEY D'ENSEMBLE

Famille sur argile alluviale parfois sableuse en surface
- Si — Série du Sio (Sis phase sableuse)
- Dk — Série de Doukpo
- Sm — Série de Semé

Famille sur argile alluviale avec concrétions
- * Bo — Série de Bozo

Famille sur argile alluviale calcaire
- Kz — Série de Kezon
- Ky — Série *Koyibor*
- Ad — Série d'Adjobla

Famille sur argile alluviale au-dessus de sable fin micacé
- To — Série de Tota

Famille sur sable alluvio-colluvial
- Yv — Série *Yovor*

Famille sur argile alluviale à forte salure
- * Ms — Série de Messan

Famille sur argile alluviale à forte salure sur sable
- * Zv — Série de Zanvé

SOLS À PSEUDO GLEY D'ENSEMBLE
ET PARFOIS AVEC GLEY DE SURFACE

Famille sur argile alluviale parfois sableuse en surface
- Cn — Série *Canne* (Cns phase sableuse)
- Wa — Série de Watigome

Famille sur argile alluviale au-dessus d'argile à forte salure
- * Ta — Série de Tanga

Famille sur argile alluviale avec gypse
- * Vk — Série de Vokeme

Famille sur sable au-dessus d'argile alluviale
- Vd — Série *Voodou*
- Bd — Série de Bodiave

Famille sur gneiss et embréchites
- Ko — Série de Kodo

Famille sur sable au-dessus d'argile alluviale calcaire
- Kb — Série de Koublé
- Aw — Série d'Awito

Famille sur sable et argile de colluvions stratifiés
- Kv — Série de Kovi

Famille sur sable colluvial
- Ab — Série d'Agblé

SOLS À PSEUDO GLEY D'ENSEMBLE ET PARFOIS AVEC GLEY DE SURFACE À CARAPACE OU CUIRASSE

Famille sur argile colluviale
- * Sa — Série de Sagada

JUXTAPOSITIONS
Exemples :
- Série *Voodou* + Série de Togblé
- Série de Koublé + Série d'Awito
- Série de Messan + Série de Vokeme

N.B. - La légende est générale pour l'ensemble des 5 cartes pédologiques. Les caissons marqués d'un (*) ne figurent pas sur cette feuille.

RÉFÉRENCES

Cartes I.G.N. au 1/50 000
NB - 31 - XIV - 1a, 1b, 1c, 1d, 2a - 2c, 2d, 3b, 4a

CARTE DE SITUATION

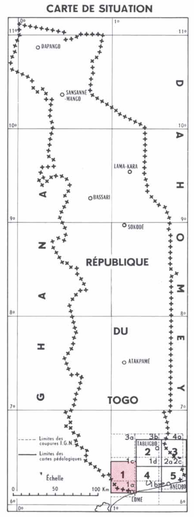

OFFICE DE LA RECHERCHE SCIENTIFIQUE ET TECHNIQUE OUTRE-MER

Projet pédo-hydrologique du fonds spécial des Nations Unies

ORGANISATION DES NATIONS UNIES POUR L'ALIMENTATION ET L'AGRICULTURE