H06/01/CAR
03193

TOGO

CARTE DES APTITUDES CULTURALES DES SOLS DE LA RÉGION MARITIME

PRODUCTIVITÉ ACTUELLE

FEUILLE N° 5

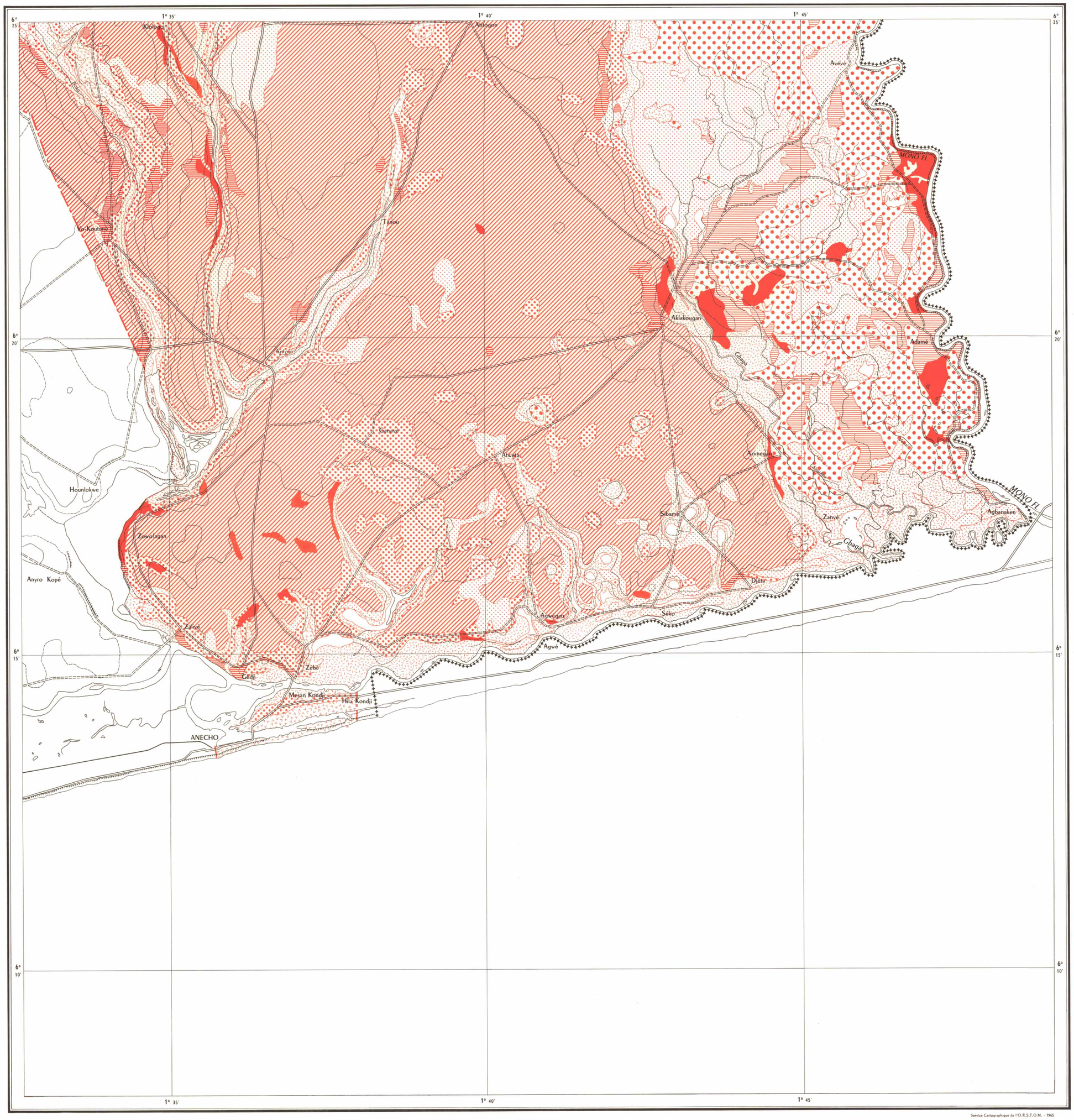

LÉGENDE

CLASSES DE "PRODUCTIVITÉ"

I. BONS SOLS

I	Sols fertiles	Cultures riches

II. ASSEZ BONS SOLS

IIa	Fertilité moyenne	Cultures vivrières et industrielles
IIb	Fertilité moyenne Légers défauts de drainage	Cultures riches

III. SOLS MOYENNEMENT BONS

IIIa	Fertilité moyenne Érosion	Cultures vivrières
IIIb	Fertilité moyenne Défauts de drainage	Cultures vivrières et industrielles

IV. SOLS MÉDIOCRES

IVa	Fertilité moyenne Défauts de drainage	Cultures vivrières
IVb	Fertilité moyenne Régime hydrique défavorable	Cultures vivrières
IVc	Fertilité médiocre Régime hydrique défavorable	Pâturages, cultures adaptées (cocotier)

V. SOLS PEU UTILISABLES

Va	Sols trop secs peu épais	Reboisement . Réembroussaillement
Vb	Sols trop humides	Pâturages

CARTE DE SITUATION

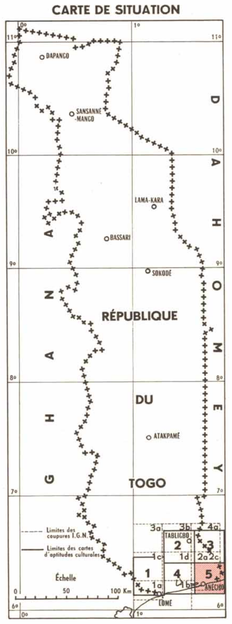

RÉFÉRENCES

Cartes I.G.N. au 1/50 000
NB - 31 - XIV - 1a, 1b, 1c, 1d, 2a - 2c, 2d, 3b, 4a

ÉCHELLE 1/50000

Km 1 0,5 0 1 2 3 4 5 Km

Service Cartographique de l'O.R.S.T.O.M. - 1965

03193

OFFICE DE LA RECHERCHE
SCIENTIFIQUE ET TECHNIQUE OUTRE-MER

Projet pédo-hydrologique du fonds spécial des Nations Unies

ORGANISATION DES NATIONS UNIES
POUR L'ALIMENTATION ET L'AGRICULTURE

O.R.S.T.O.M.
S.S.C. Bondy
COLLECTION
DE CARTES
SERVICE DE CARTOGRAPHIE