CARTE MORPHO-STRUCTURALE DE BIANGA

Y. BOULVERT
Directeur de Recherches ORSTOM (Fév. 1987)

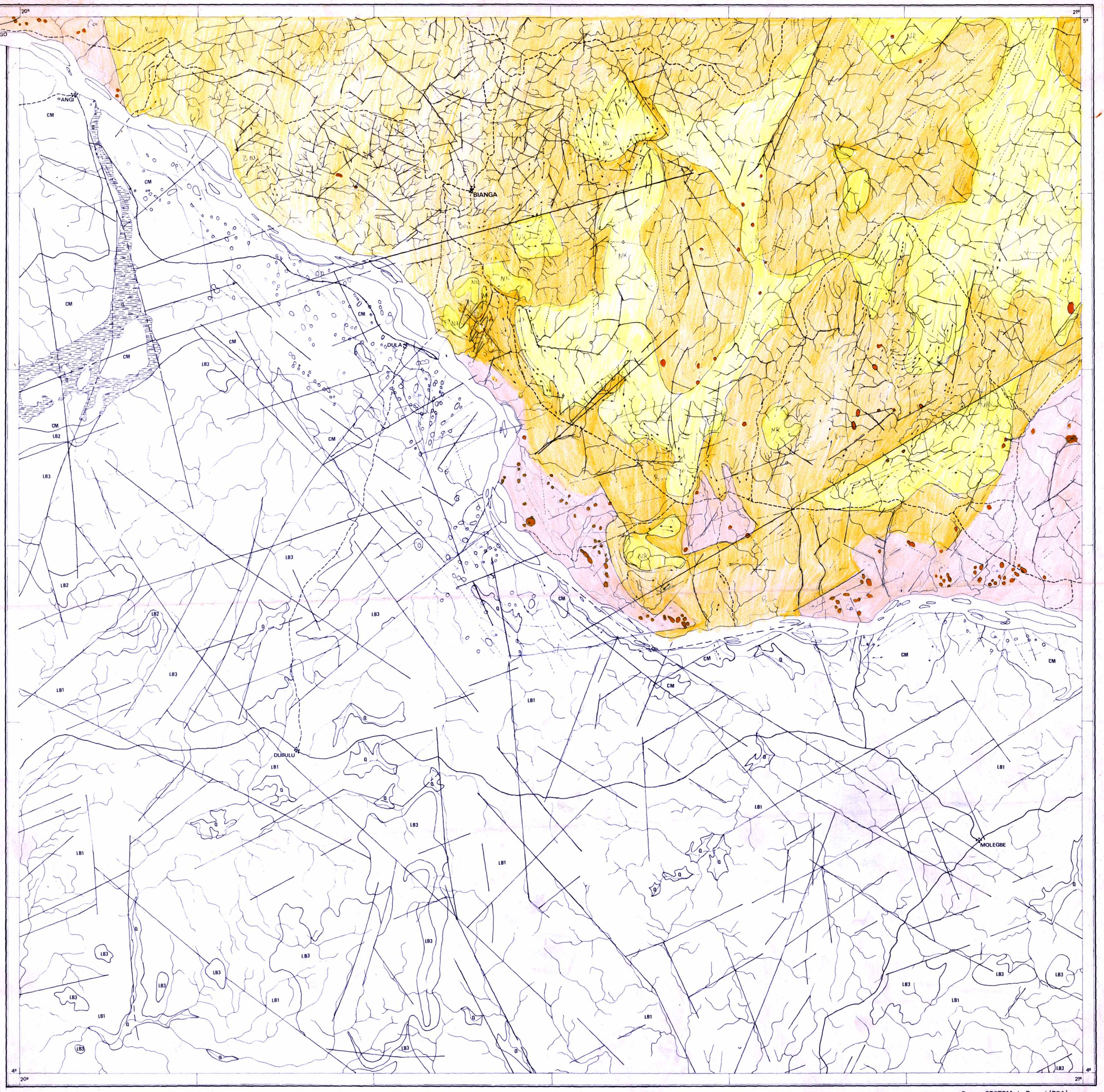

Morphologie karstique (cf formations carbonatées) Ca : doline, ouvala, poljé

Direction de fracturation — Directions structurales (schistosité, foliation) — Echine rocheuse orientée

03420

Centre ORSTOM de Bangui (RCA)
BP. 893
E. DOLLET

Géologie en RCA d'après F. FOGLIERINI et J.L. MESTRAUD (1957)

SYSTEME DE LA OUAKINI : NK Série à grès quartzite de Kembé — Bou Pélites de Bougboulou

Geologie au Zaïre d'après P.M. THIBAUT (1980)

HOLOCENE-PLEISTOCENE — Q — Alluvions indifférenciées

PROTEROZOÏQUE MOYEN — LIKI-BEMBIEN SUPERIEUR — LB3 — Argilites litées ou rubannées à intercalations gréseuses et carbonatées

LIKI-BEMBIEN MOYEN — LB2 — Quartzites, quartzites sériciteux, niveau conglomératique a la base

LIKI-BEMBIEN INFÉRIEUR — LB1 — Grès grossiers conglomératiques, argilites à intercalations gréseuses et carbonatées, grès pelitiques, grès ferrugineux.

COMPLEXE METAMORPHIQUE DE L'UBANGI — CM — Formations épimétamorphiques dérivant d'un flysch gréso-pelitique à intercalations carbonatées

Echelle

0 2 4 6 8 10 Km

11/02/CAR
03420