

CARTE MORPHO-STRUCTURALE DU PARC SAINT FLORIS

Y. BOULVERT

Directeur de Recherches ORSTOM (Décembre 1987)

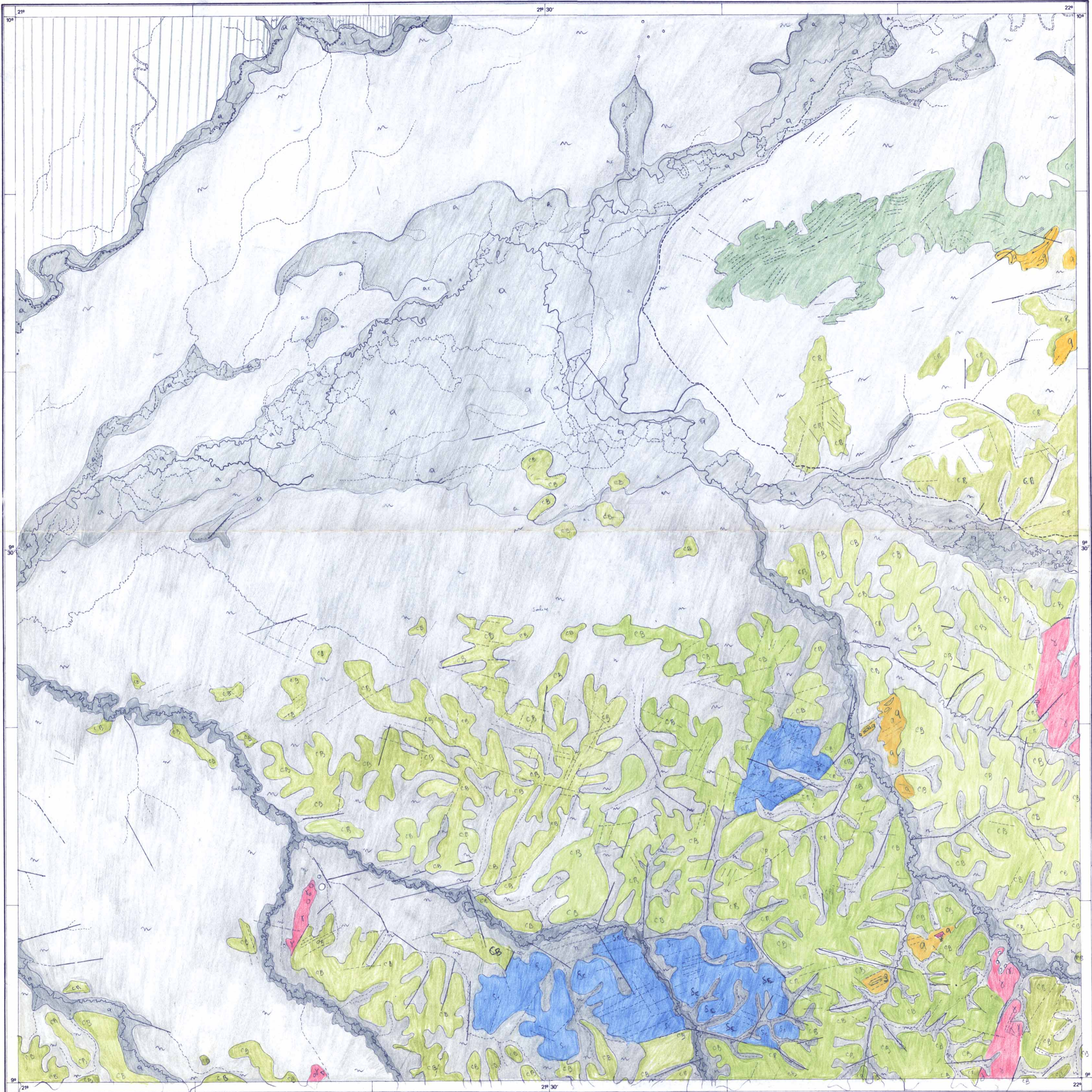

M11/02/CAR
03448

à l'échelle

de l'échelle nationale de 1:50000

avec l'aide de la
carte géologique

03448

Centre ORSTOM de Bangui (RCA)
BP. 893
E. DOLLET