CARTE MORPHO-STRUCTURALE DE RAFAÏ

Y. BOULVERT
Directeur de Recherches ORSTOM (Mai 1987)

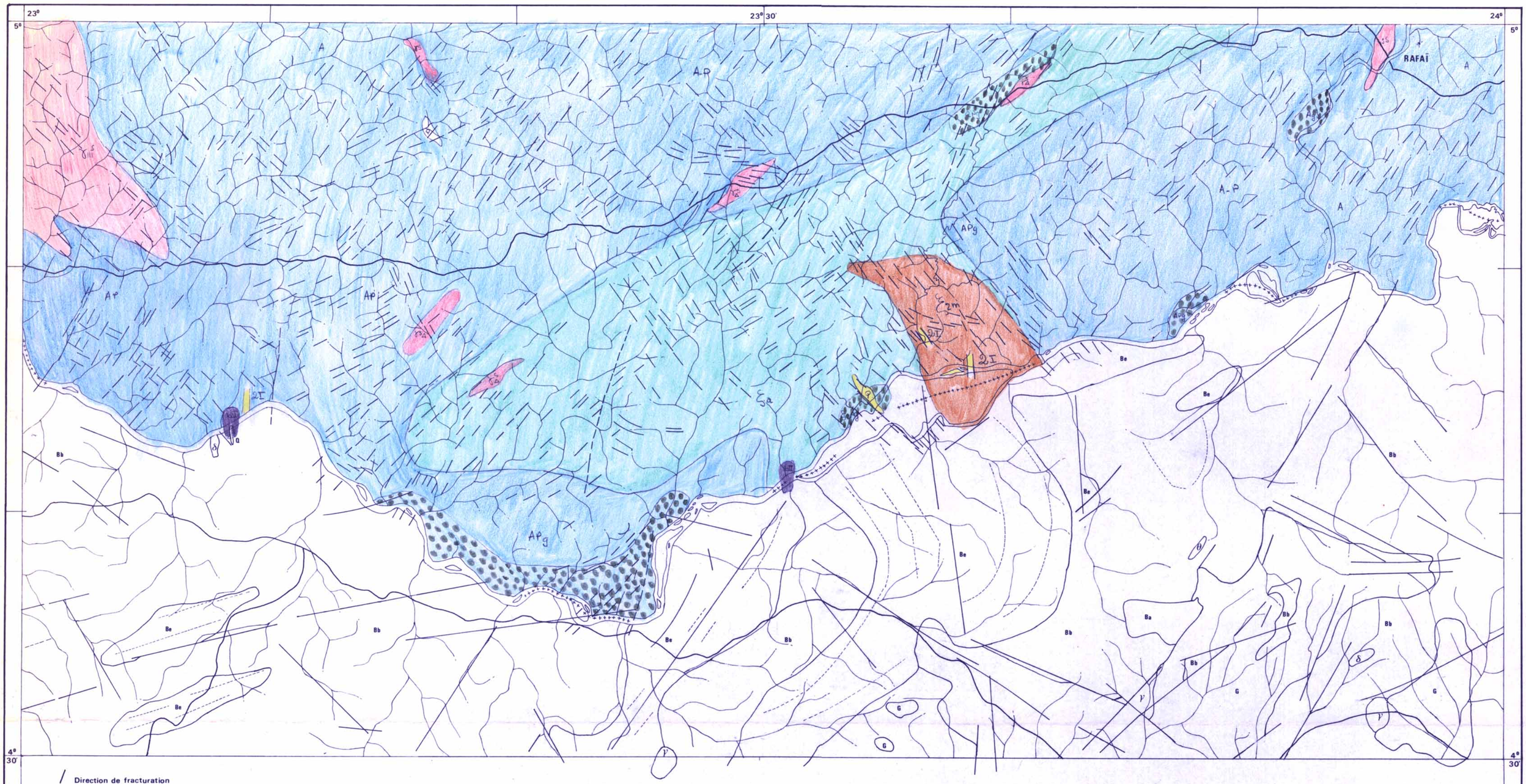

/ Direction de fracturation

GEOLOGIE en RCA d'après J.L. MESTRAUD (1964)

- Q — Quartzites vitreux
- Intrusions basiques
- 2I — Filon de quartz
- Micaschistes à deux micas
- A-P — Complexe amphibolo-pyroxénique du Mbomou
- γ — Granites hétérogènes calco-alcalins
- Gneiss à amphibole (a), à pyroxène (p), à grenat (g)
- A-P — Faciès migmatitique

GEOLOGIE au ZAÏRE d'après P.M. THIBAUT (1982)

GANGUEN (1900-2500 Ma) : G Schistes sériciteux ou graphiteux, talcschistes, quartzites sériciteux ou saccharoïdes — Ba Orthogneiss granitoïdes de MONGA

SERIE PARAGNEISSIQUE DE BEREME ET DE MONGA (3015-3400 Ma) : Be . Gneiss à hornblende . Quartzites micacés et micaschistes

Bb Gneiss basiques du BOMU (> 3400 Ma) à amphibole, pyroxène et amphibolites.

ROCHES PLUTONIQUES ET FILONS DIVERS : δ Dolérites — θ Gabbros — Q Quartz — γ Complexe granitoïde du HAUT ZAÏRE

/ Fracture et linéament indifférenciés — / Fracture supposée ou masquée, liéament possible.

Echelle

0 2 4 6 8 10 Km

Centre ORSTOM de Bangui (RCA)
BP 893
B. TOUATENA

03459

M 111021 CAR
03459