

BURKINA-FASO

RÉPUBLIQUE FRANÇAISE
ORSTOM
INSTITUT FRANÇAIS DE RECHERCHE SCIENTIFIQUE
POUR LE DÉVELOPPEMENT EN COOPÉRATION

**DENSITÉS DE
POPULATION RURALE**
au recensement général
de 1958-1960

par B. Lucien-Brun

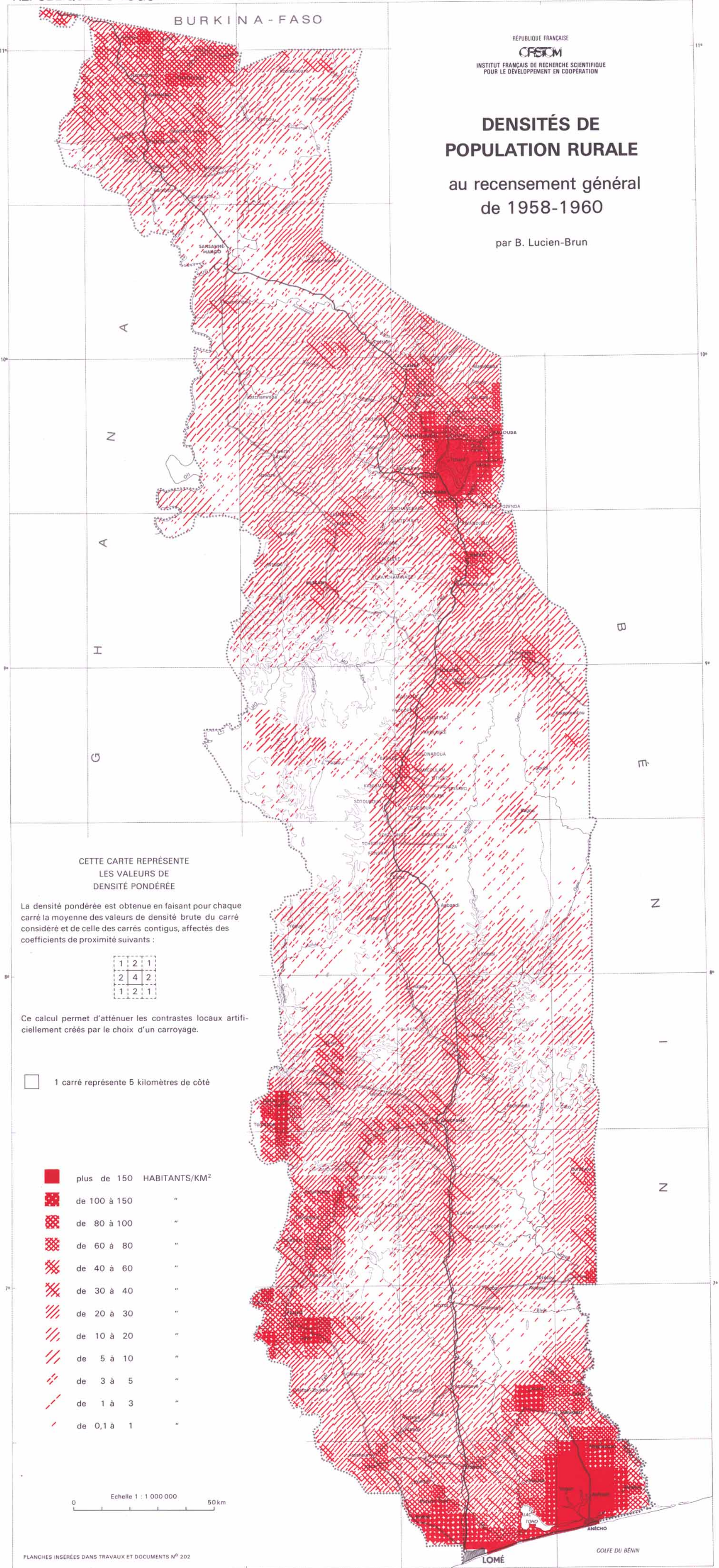

CETTE CARTE REPRÉSENTE
LES VALEURS DE
DENSITÉ PONDÉRÉE

La densité pondérée est obtenue en faisant pour chaque carré la moyenne des valeurs de densité brute du carré considéré et de celle des carrés contigus, affectés des coefficients de proximité suivants :

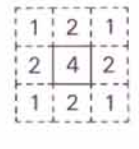

Ce calcul permet d'atténuer les contrastes locaux artificiellement créés par le choix d'un carroyage.

1 carré représente 5 kilomètres de côté

- plus de 150 HABITANTS/KM²
- de 100 à 150 "
- de 80 à 100 "
- de 60 à 80 "
- de 40 à 60 "
- de 30 à 40 "
- de 20 à 30 "
- de 10 à 20 "
- de 5 à 10 "
- de 3 à 5 "
- de 1 à 3 "
- de 0,1 à 1 "

Echelle 1 : 1 000 000
0 50 km