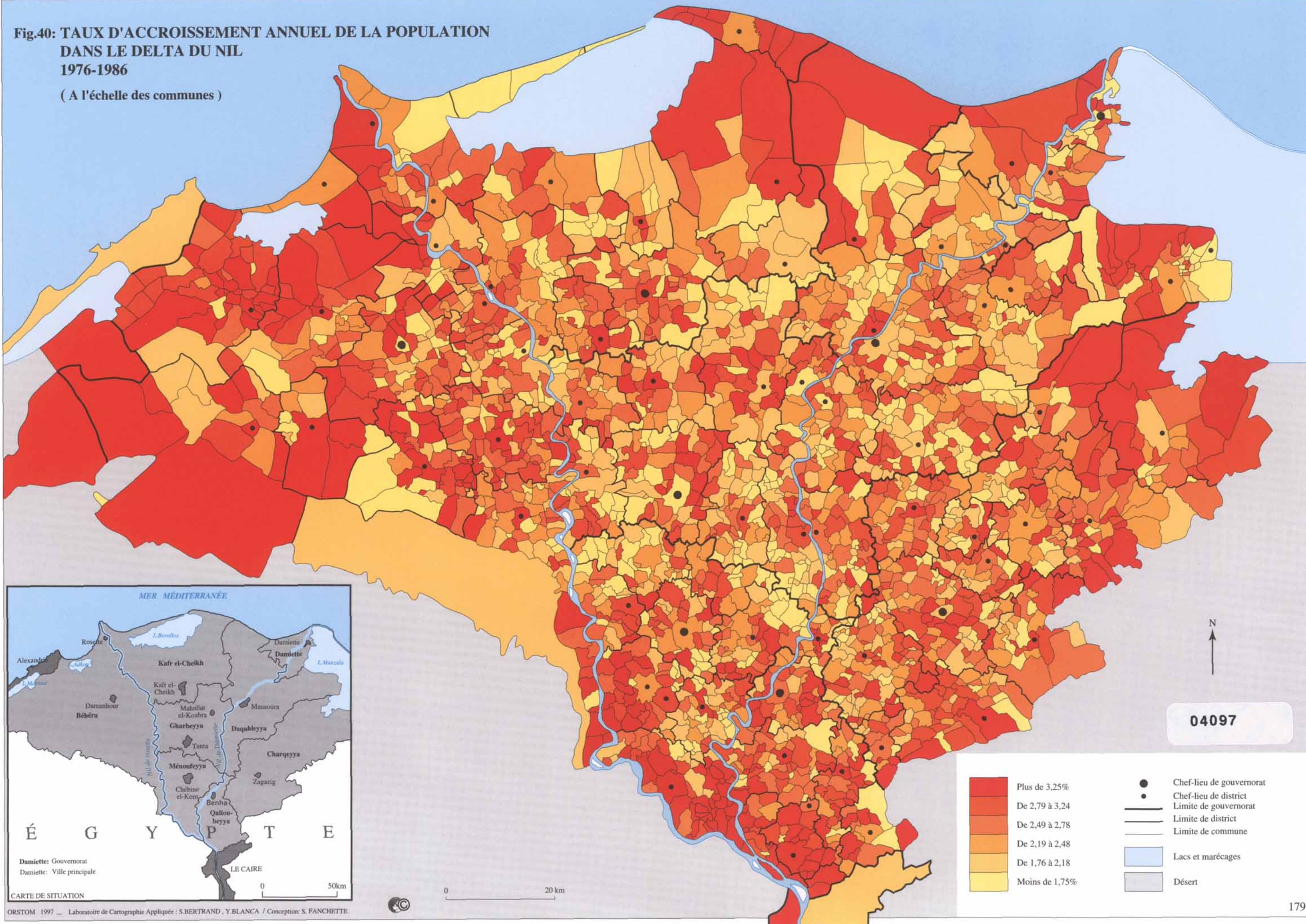

**Fig.40: TAUX D'ACCROISSEMENT ANNUEL DE LA POPULATION
DANS LE DELTA DU NIL
1976-1986**
(A l'échelle des communes)



04097

- | | | | |
|--|----------------|--|--------------------------|
| | Plus de 3,25% | | Chef-lieu de gouvernorat |
| | De 2,79 à 3,24 | | Chef-lieu de district |
| | De 2,49 à 2,78 | | Limite de gouvernorat |
| | De 2,19 à 2,48 | | Limite de district |
| | De 1,76 à 2,18 | | Limite de commune |
| | Moins de 1,75% | | Lacs et marécages |
| | | | Désert |

