CULTURES VIVRIÈRES DE BASE

exprimées en nombre de plants cultivés *par habitant* avec équivalence indicative en poids récoltable.

MANIOC

Nombre de plants
Poids en kg

- 500 à 1 000 — 800 à 1600
- 250 à 500 — 400 à 800
- 120 à 250 — 200 à 400
- 60 à 120 — 100 à 200
- 30 à 60 — 50 à 100
- 10 à 30 — 15 à 50
- moins de 10 — moins de 15 kg

IGNAME

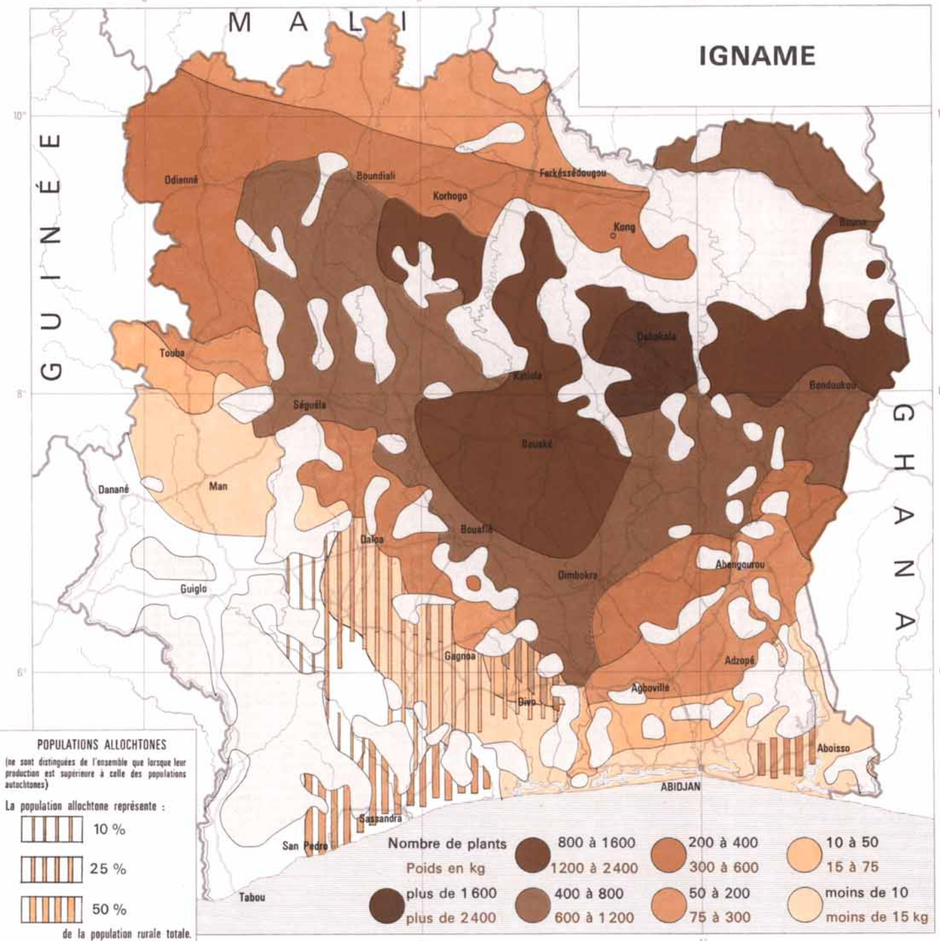

POPULATIONS ALLOCHTONES
(ne sont distinguées de l'ensemble que lorsque leur production est supérieure à celle des populations autochtones)

La population allochtone représente :
- 10 %
- 25 %
- 50 %

de la population rurale totale. (en ordre de grandeur)

La même échelle de couleurs rend compte de la production par tête d'habitant

Nombre de plants
Poids en kg

- 800 à 1600 — 1200 à 2400
- 200 à 400 — 300 à 600
- 10 à 50 — 15 à 75
- plus de 1 600 — plus de 2400
- 400 à 800 — 600 à 1 200
- 50 à 200 — 75 à 300
- moins de 10 — moins de 15 kg

SORGHO

Nombre de plants
Poids en kg

- 6 000 à 12 000 — 120 à 240
- 3 000 à 6 000 — 60 à 120
- 1 500 à 3 000 — 30 à 60
- 500 à 1 500 — 10 à 30
- 100 à 500 — 2 à 10
- moins de 100 — moins de 2 kg

TARO

- 400 à 800 — 200 à 400
- 200 à 400 — 100 à 200
- 50 à 200 — 25 à 100
- 10 à 50 — 5 à 25
- moins de 10 — moins de 5 kg

PETIT-MIL

- 8000 à 16 000 — 80 à 160
- 4000 à 8000 — 40 à 80
- 2000 à 4000 — 20 à 40
- 500 à 2000 — 5 à 20
- 100 à 500 — 1 à 5
- moins de 100 — moins de 1 kg

RIZ

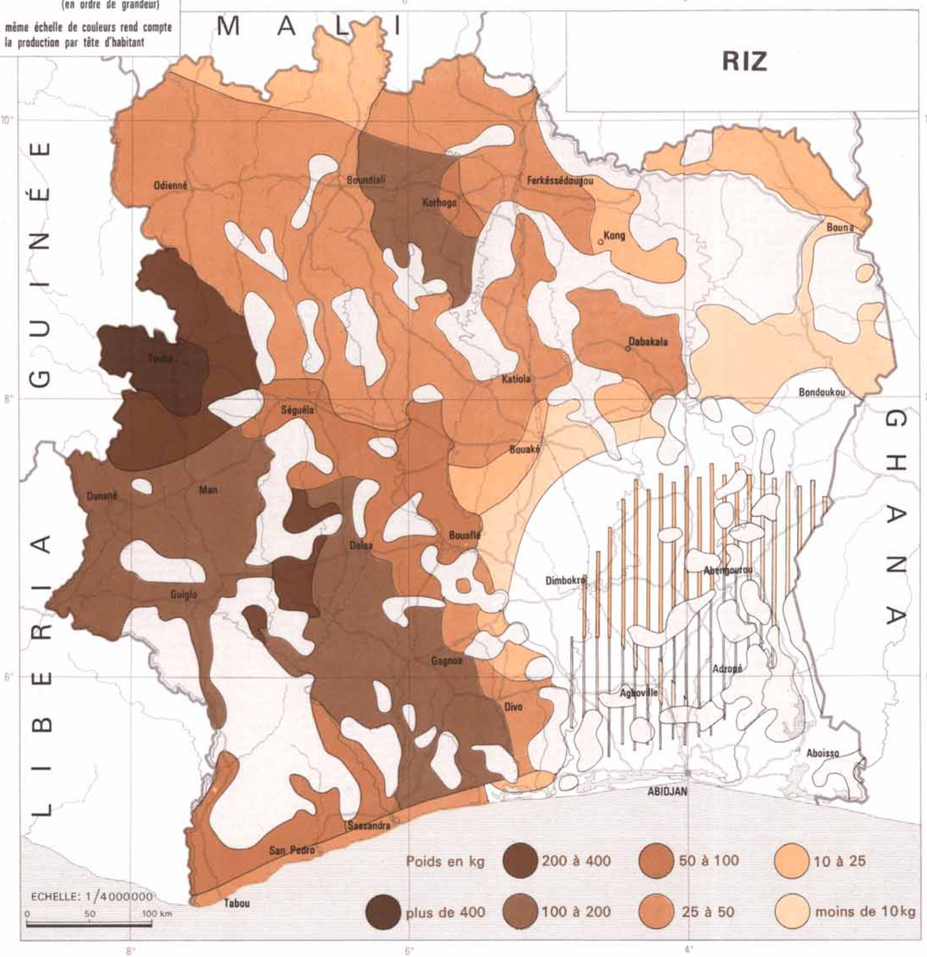

Poids en kg

- 200 à 400
- 50 à 100
- 10 à 25
- plus de 400
- 100 à 200
- 25 à 50
- moins de 10 kg

ECHELLE: 1/4 000 000
0 50 100 km

BANANE

- 250 à 500 — 800 à 1600
- 120 à 250 — 400 à 800
- 60 à 120 — 200 à 400
- 30 à 60 — 100 à 200
- 10 à 30 — 30 à 100
- moins de 10 — moins de 30 kg

Espaces inhabités vers 1965

MAÏS

- 2500 à 5000 — 120 à 250
- 1 200 à 2500 — 60 à 120
- 600 à 1200 — 30 à 60
- 200 à 600 — 10 à 30
- 50 à 200 — 2 à 10
- moins de 50 — moins de 2 kg

Espaces inhabités vers 1965

ECHELLE: 1/6 400 000
0 100 km

Service cartographique ORSTOM - UNIVERSITÉ - Abidjan - J. MONTELS

Etablie en 1969 par Ph. HAERINGER - ORSTOM

Offset - Imprimerie Nationale - Abidjan