

EXPLOITATION FORESTIÈRE

C. SANTOIR



LICENCES D'EXPLOITATION

(situation au 30-6-1985)

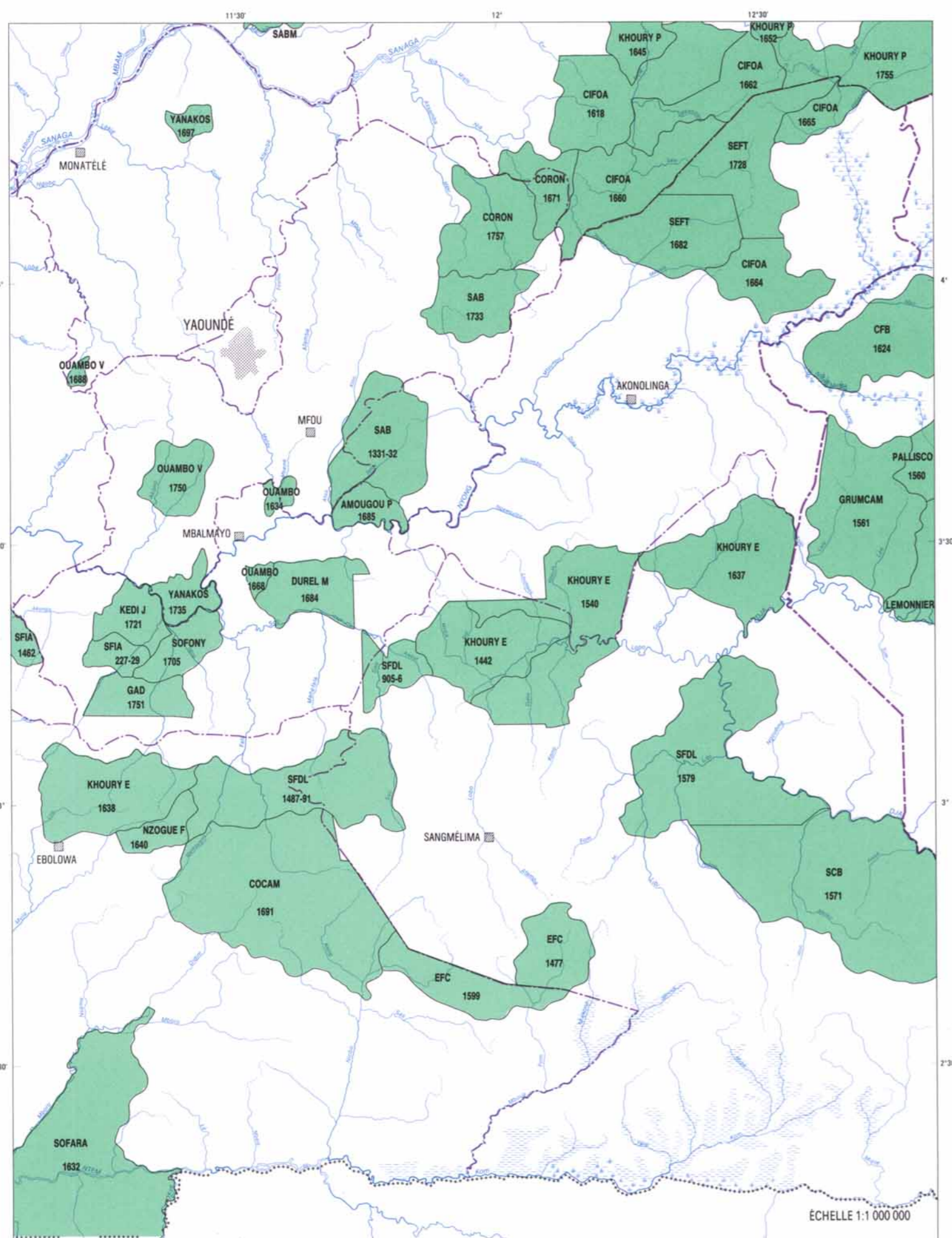

- Limite de province
- Limite de département
- Limite de licence
- COCAM Exploitant - Société
- 1681 Numéro de licence d'exploitation

INDUSTRIE DU BOIS

(en 1983)

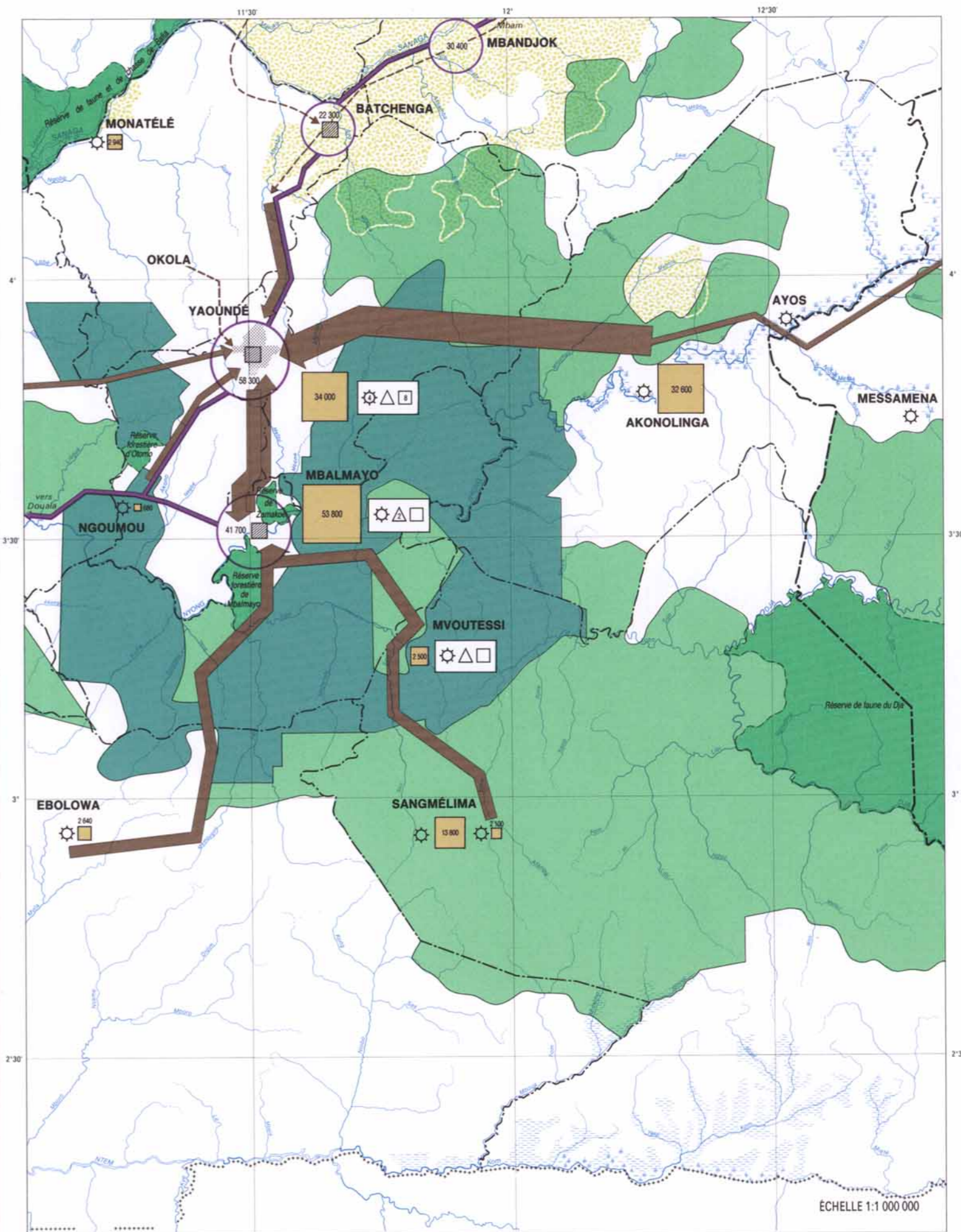

- Zone exploitée depuis 1960
- Zone exploitée depuis 1970
- Réserve forestière - Réserve de faune
- Savane
- Parc à bois
- Sclerie
- Placage-Déroulage
- Transformation (menuiserie, cellulose, pâte à papier)
- Nombre d'usines par localité
- TRAFIC ROUTIER (grumes)
 - 75 000 tonnes
 - 15 000
 - 10 000
 - 5 000
 - 2 000
 - > 1 500
- TRAFIC DES GARES (grumes)
 - 40 000 m³
 - 20 000
 - 10 000
 - 5 000
- BOIS TRANSFORMÉ
 - 55 000 m³
 - 35 000
 - 25 000
 - 5 000
 - 1 000
- Voie ferrée servant à l'évacuation des grumes