

INFRASTRUCTURE SANITAIRE

O. IYÉBI-MANDJEK, J.-L. LEDECO
1997

Districts de santé et intervenants (1999)

- Fondation suisse
- Banque mondiale
- Coopération italienne
- Coopération belge
- Union européenne
- Limite de district de santé
- MORA District de santé
- Limite de canton

Numéro et nom des cantons

- | | | |
|-----------------------------------|---------------------------|-------------------------------------|
| 1 Bagalaf | 54 Bizili (Gazawa-Bizili) | 106 Baldama |
| 2 Balaza-Lamido ex- Balaza-Alcali | 55 Boboyo | 107 Boundéri ex-Walodjé ou Oualodjé |
| 3 Balaza-Lawane | 56 Daram | 108 Djoundé |
| 4 Balda | 57 Djapay | 109 Doulo |
| 5 Bogo | 58 Doubané | 110 Kérafata |
| 6 Bogo-Nord | 59 Doumrou | 111 Kolofata |
| 7 Borey | 60 Golonghini | 112 Kossa |
| 8 Mbozo (Bozo) ex-Mbozo-Débi | 61 Goudoum-Goudoum | 113 Kourgui |
| 9 Dakar | 62 Guidiguis | 114 Limani |
| 10 Dambay | 63 Horlong | 115 Mada (Mada-Kolkos) |
| 11 Dargala | 64 Kaday | 116 Magdémé |
| 12 Djidél | 65 Kaélé | 117 Makalingay |
| 13 Djidéré-Saoudjo | 66 Kobo | 118 Mémé |
| 14 Djoulgout | 67 Kolara | 119 Mora |
| 15 Dogba | 68 Korré | 120 Mora-Massif (Kamé) |
| 16 Doulek | 69 Lara | 121 Moutélé (Goulda) |
| 17 Douroum | 70 Loubour | 122 Mouyengué |
| 18 Douvangar | 71 Matfay | 123 Ouldémé (Mayo-Ouldémé) |
| 19 Fadaré | 72 Midjivin | 124 Podokwo-Centre (Godigong) |
| 20 Gavel | 73 Mindif | 125 Podokwo-Nord (Gouvaka) |
| 21 Gayak | 74 Mindif-Environ | 126 Podokwo-Sud (Oudjila) |
| 22 Gazawa | 75 Mogom | 127 Sérafata |
| 23 Godola | 76 Mouvouday | 128 Warba |
| 24 Guingley | 77 Moutouroua | |
| 25 Kahéo | 78 Touloum | |
| 26 Kalkao | 79 Yangak | |
| 27 Katoual | | |
| 28 Kodék | | |
| 29 Kola (Dagay) | | |
| 30 Kongola-Djiddé | 80 Atadé | 129 Boula |
| 31 Kongola-Djialo | 81 Bodo | 130 Bourah |
| 32 Kongola-Said | 82 El-Birké (Houlouf) | 131 Gaboua |
| 33 Kosséwa | 83 Goufey | 132 Gawar |
| 34 Madaka (Bobingo) | 84 Hinalé | 133 Guili |
| 35 Malam-Pétef | 85 Kala-Kafra | 134 Hina-Marbak (a et b) |
| 36 Marnbang | 86 Kousséri | 135 Koza |
| 37 Maroua (a)-Doursoung (b) | 87 Lahay | 136 Matakam-Sud (Mokolo) |
| 38 Méri ex-Zoungo-Guemjek | 88 Madiago (Logone-Birni) | 137 Mofou-Sud (Zidim) |
| 39 Meskine | 89 Makari | 138 Mogodé |
| 40 Mororo | 90 Mazera | 139 Mokolo |
| 41 Ndoukoulou | 91 Ngamé | 140 Mokong |
| 42 Ouro-Messéré | 92 Ngodeni | 141 Moskota |
| 43 Ouro-Zangui | 93 Waza | 142 Mozogo |
| 44 Ouzal-Loulou (Zamala) | 94 Wouliki | 143 Tchévi |
| 45 Papata | | 144 Zamay |
| 46 Petté | | |
| 47 Salak | 95 Bangana | |
| 48 Sédek | 96 Bougoudoum (Nouldayna) | |
| 49 Tankirou | 97 Doukoulou | |
| 50 Tchéré | 98 Guirvidig | |
| 51 Wazang | 99 Guissey (Guéré) | |
| 52 Yoldéo | 100 Kafou | |
| 53 Zongoya | 101 Moussey (Gobo) | |
| | 102 Pouss | |
| | 103 Tchatchali | |
| | 104 Wina (Djondong) | |
| | 105 Yagoua | |

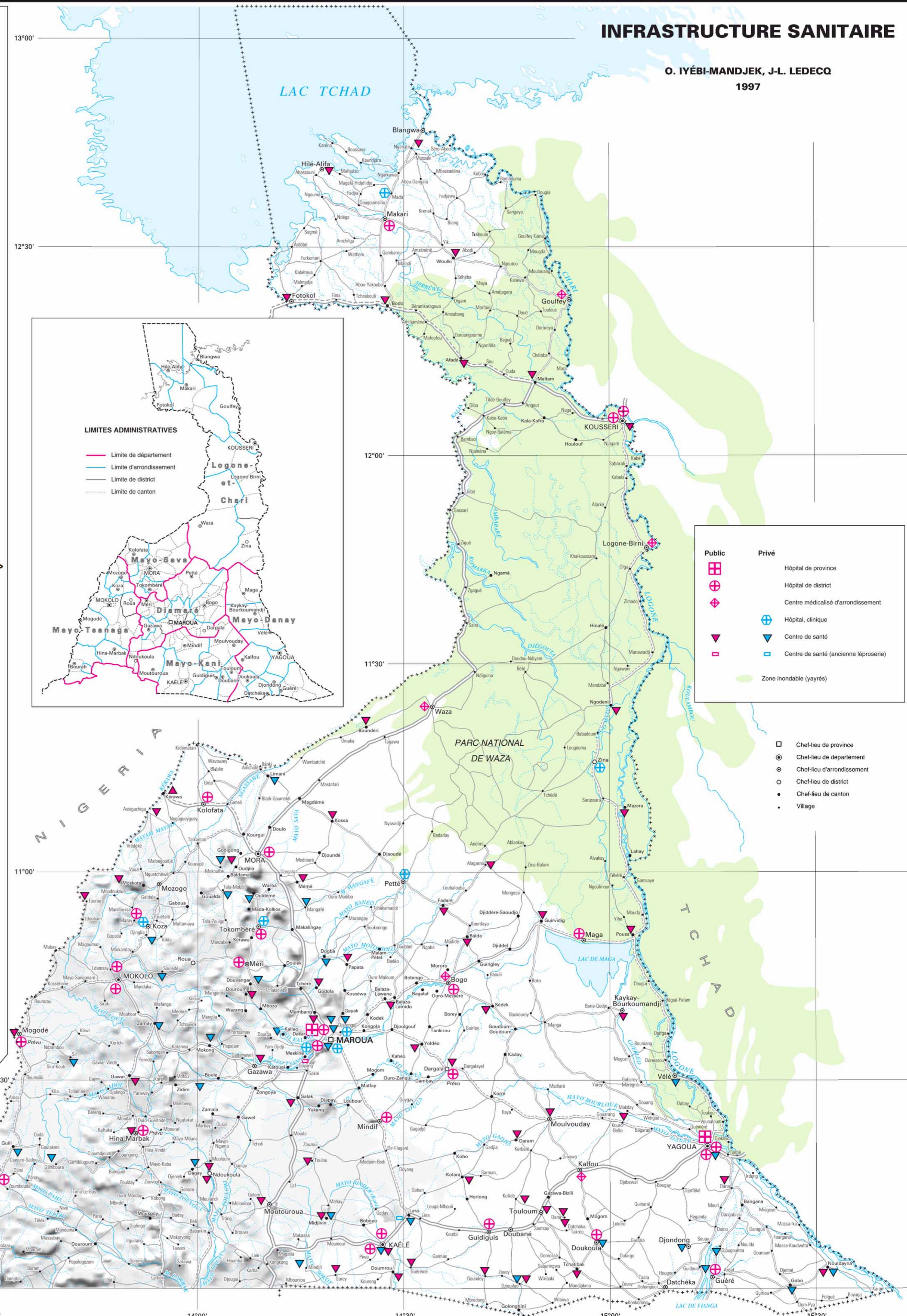
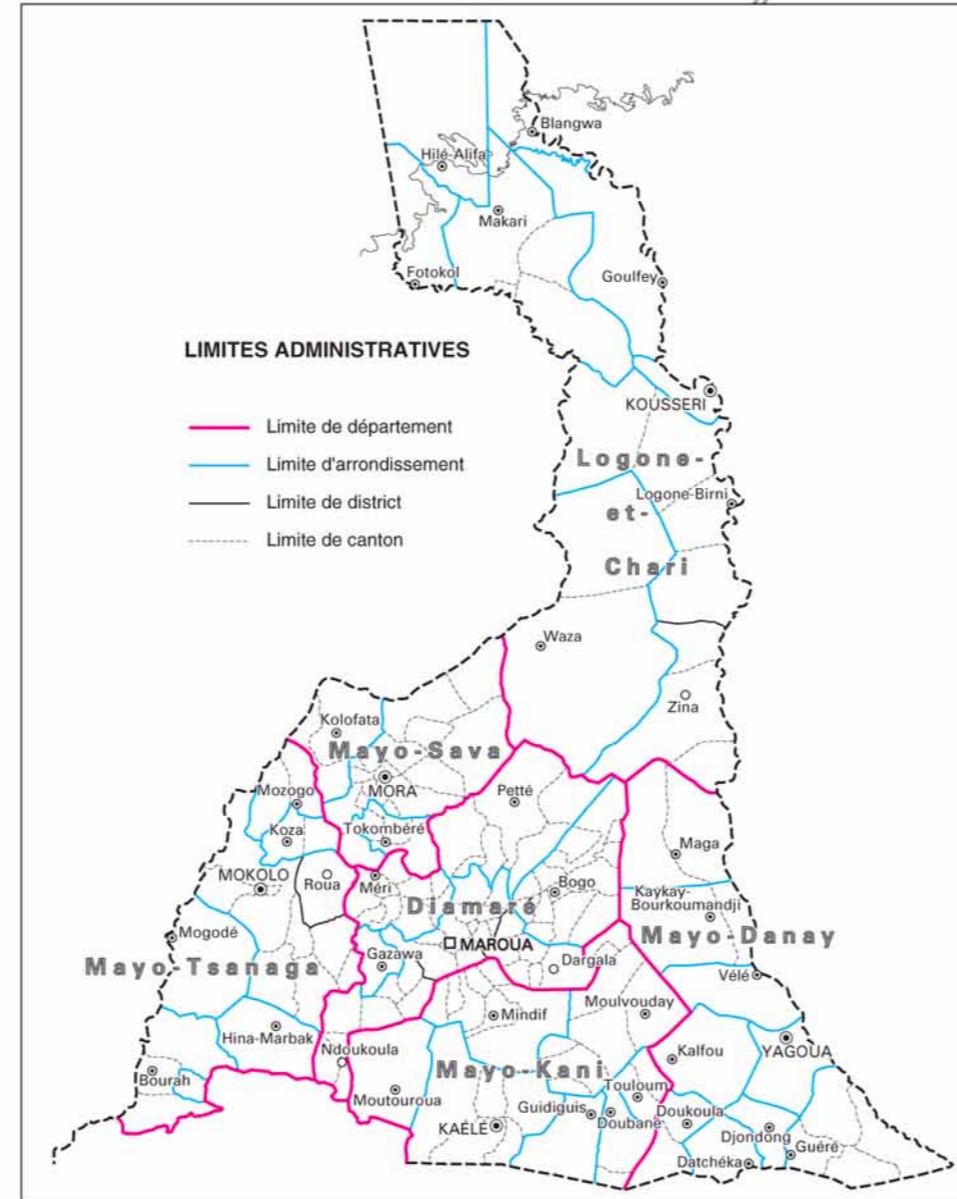

Echelle 1: 650 000

10°00'

13°30'

14°00'

14°30'

15°00'

15°30'

