

Le projet de géoréférencement et mosaïquage d'environ 2800 cartes de l'IRD qui ont été publiées entre 1945 et 2000 en format papier par l'ORSTOM a reçu un financement dans le cadre du projet [NumeriSud](#), une action soutenue par la région Île-de-France. Les originaux des cartes sont archivés dans la [carthothèque de l'IRD](#) à Bondy. Une partie des métadonnées provient de la base de données [SPHAERA](#).

Cette fiche résume les métadonnées d'un des quelque 718 jeux de données géoréférencées qui ont été produits pendant ce projet. Le profil de métadonnée s'appuie sur la norme [ISO 19115](#). Il est également conforme à la [directive INSPIRE](#) pour garantir une interopérabilité plus large dans la mise en place d'une Infrastructure de données spatiales.

Quicklook

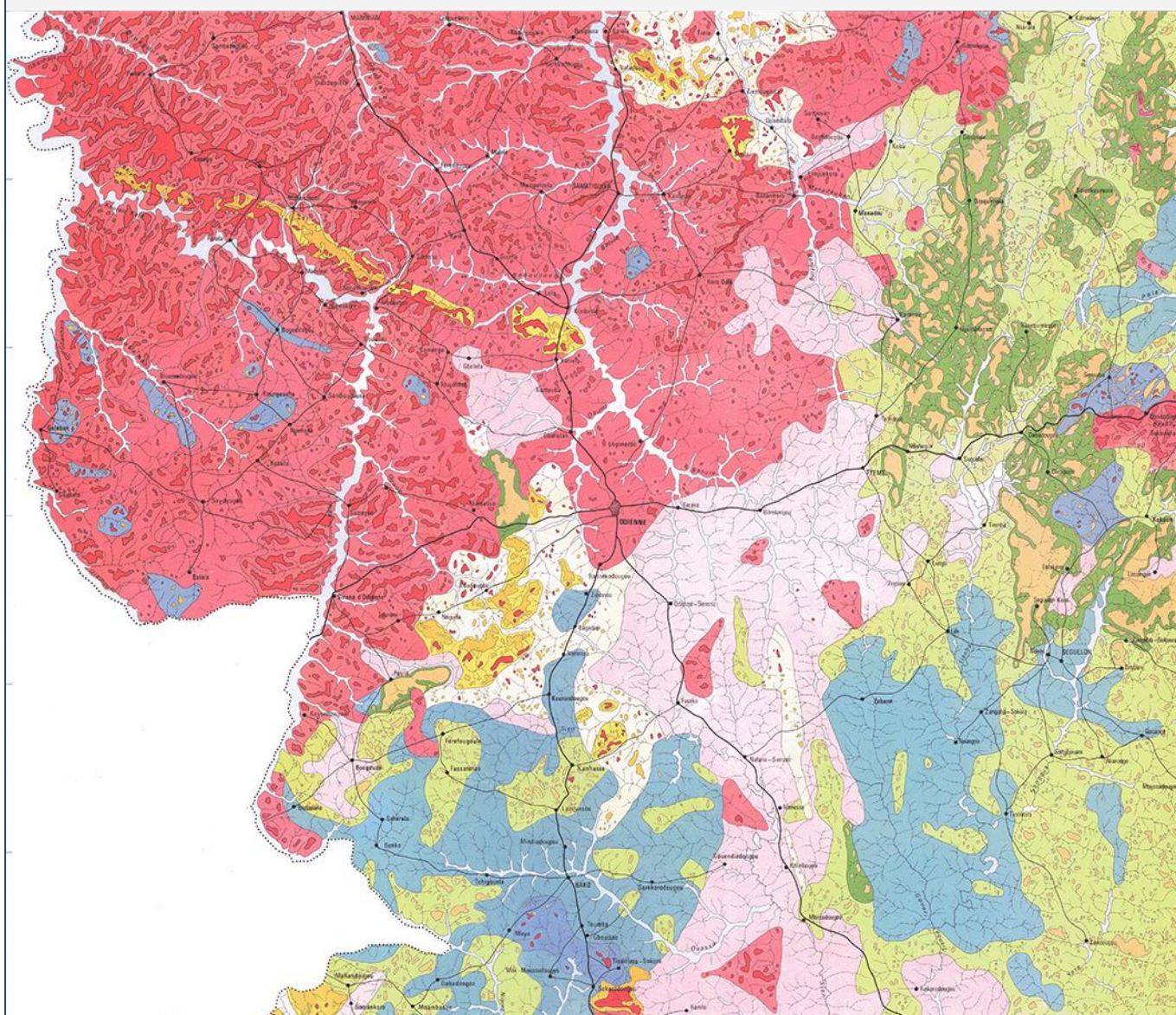

Identification

Title *

Etude pédologique de la région d'Odienné, carte des paysages morpho-pédologiques. One mosaic of 7 map sheets and an additional map sheet. Scale of 1:200 000 to 1:50 000. Date of publication: 1975.

Abstract *

One mosaic of 7 map sheets and one additional map sheet:

- 1. Carte des paysages morpho-pédologiques : étude pédologique de la région d'Odienné. Scale of 1:200 000. Date of publication: 1975.*
(file: 00907RC_IRD_CIV_PEMP_1975_200000.ecw)
- 2. Esquisse morpho-pédologique du paysage 1 : étude pédologique de la région d'Odienné. Scale of 1:50 000. Date of publication: 1975.*
(file: 00900RC_IRD_CIV_PEMP_1975_50000.ecw,
part of mosaic: IRD_CIV_PEMP_1975_50000.ecw)
- 3. Esquisse morpho-pédologique du paysage 2 : étude pédologique de la région d'Odienné. Scale of 1:50 000. Date of publication: 1975.*
(file: 00901RC_IRD_CIV_PEMP_1975_50000.ecw,
part of mosaic: IRD_CIV_PEMP_1975_50000.ecw)
- 4. Esquisse morpho-pédologique du paysage 3 : étude pédologique de la région d'Odienné. Scale of 1:50 000. Date of publication: 1975.*
(file: 00902RC_IRD_CIV_PEMP_1975_50000.ecw,
part of mosaic: IRD_CIV_PEMP_1975_50000.ecw)
- 5. Esquisse morpho-pédologique du paysage 4 : étude pédologique de la région d'Odienné. Scale of 1:50 000. Date of publication: 1975.*
(file: 00903RC_IRD_CIV_PEMP_1975_50000.ecw,
part of mosaic: IRD_CIV_PEMP_1975_50000.ecw)
- 6. Esquisse morpho-pédologique du paysage 5 : étude pédologique de la région d'Odienné. Scale of 1:50 000. Date of publication: 1975.*
(file: 00904RC_IRD_CIV_PEMP_1975_50000.ecw,
part of mosaic: IRD_CIV_PEMP_1975_50000.ecw)
- 7. Esquisse morpho-pédologique du paysage 6 : étude pédologique de la région d'Odienné. Scale of 1:50 000. Date of publication: 1975.*
(file: 00905RC_IRD_CIV_PEMP_1975_50000.ecw,
part of mosaic: IRD_CIV_PEMP_1975_50000.ecw)
- 8. Esquisse morpho-pédologique du paysage 8 et 1 : étude pédologique de la région d'Odienné. Scale of 1:50 000. Date of publication: 1975.*
(file: 00906RC_IRD_CIV_PEMP_1975_50000.ecw,

Abstract *

part of mosaic: IRD_CIV_PEMP_1975_50000.ecw)

Credit *

The region Île-de-France, under the project [NumeriSud](#), supported the action to transform around 2800 maps that are conserved at the Institut de recherche pour le développement (IRD) library in Bondy into a standard coordinate system. The transformation of the images has been done by:

GMR (Global Mapping Resources)

P.O. Box 414113

Craighall 2024

South Africa

email: maurizio@madmappers.com

www: <http://www.madmappers.com>

GRM has extensive international experience in this kind of work.

Date *

2014-07-15

Date type *

Creation

Code

IRD_CIV_PEMP_1975_200000-50000.zip

Status *

Completed

Point of contact

Individual name *

IRD cartotheque

Organisation name *

Institut de recherche pour le développement (IRD)

Role *

Point of contact

Electronic mail address *

cartotheque@ird.fr

Website

Continent	Afrique	Pays	CIV
Région	Afrique de l'Ouest		

Point of contact	
Individual name *	IRD NumeriSud
Organisation name *	Institut de recherche pour le développement (IRD)
Role *	Point of contact
Electronic mail address *	numerisud@ird.fr
Website	NumeriSud

Point of contact	
Individual name *	Zaiss, R.
Organisation name *	Institut de recherche pour le développement (IRD)
Role *	Publisher
Electronic mail address *	rainer.zaiss@ird.fr
Site Web	-

Maintenance and update frequency	Not planned
----------------------------------	-------------

Descriptive keywords	
GEMET - INSPIRE themes	Soil

GEMET concepts	soil map
----------------	----------

Region	Africa, Ivory Coast, Western Africa
--------	-------------------------------------

Descriptive keywords (free text)	
Discipline	-
Theme	soil geomorphology, thematic map
Stratum	-

Descriptive keywords (free text)	
Temporal	-
Place	-
Unspecified	<i>project NumeriSud, local coverage</i>

Classification SPHAERA	<i>Cartographie, Géomorphologie, Morphogenèse, Pédogenèse, Pédologie, Profil Pédologique, Sol, Typologie, Unité de Paysage</i>
-------------------------------	--

Constraints

Use limitation *

If you reuse this data you must cite this dataset as follows:

IRD (éditeur) (2014): *Etude pédologique de la région d'Odienné, carte des paysages morpho-pédologiques. One mosaic of 7 map sheets and an additional map sheet. Scale of 1:200 000 to 1:50 000. Date of publication: 1975. Project NumeriSud SPHAERA-GEO. Bondy, France.*

Additionally, you must acknowledge the following resource:

Zaiss, R. (éditeur) (2014): *Project NumeriSud SPHAERA-GEO, Géoréférencement et mosaïquage des cartes de l'IRD. Bondy, France.*

Legal constraints *

Access Constraints *	<i>Licence</i>
Other constraints	
-	

Spatial representation type *

Grid

Spatial resolution (either an equivalent scale or a distance) *

OR	Equivalent Scale (vector data)	1 /	200 000-50 000
	Distance / pixel size (raster data)		0.0000546-0.0002296 degrees

Language	<i>french</i>
-----------------	---------------

Continent	Afrique	Pays	
Région	Afrique de l'Ouest	CIV	

Character set	-
---------------	---

Topic category code *	geoscientific information
-----------------------	---------------------------

Extent			
Geographic bounding box (degree decimal, negative values for the southern and western hemisphere) *			
Western-most coordinate *	-8.1666°	Easter-most coordinate *	-6.9901°
Northern-most coordinate *	10.0056°	Southern-most coordinate *	9.0000°

Temporal extent (at least one date is necessary) *	
Start date	1975-01-01
End date	1975-12-31

Supplemental Information
<p><i>Publication(s):</i></p> <p>Badarello, L., Eschenbrenner, V. (1975): Etude pédologique de la région d'Odienné (Côte d'Ivoire) : carte des paysages morpho-pédologiques : feuille Odienné à 1/200 000. Adiopodoumé (CIV) : ORSTOM, Office de la recherche scientifique et technique outre mer. (IDSphaera=00903, 00904, 00906, 00907).</p> <p>Eschenbrenner, V., Badarello, L. (1975): Etude pédologique de la région d'Odienné (Côte d'Ivoire) : carte des paysages morpho-pédologiques : feuille Odienné à 1/200 000. Adiopodoumé (CIV) : ORSTOM, Office de la recherche scientifique et technique outre mer. (IDSphaera=00902, 00900, 00901, 00905).</p>

Distribution Information	
Distribution format	
Name	zip
Version	-

Transfer options	
OnLine resource (address for on-line access using a URL)	
URL	<i>F:\Sphaera_R\IRD_Maps\IRD_CIV_PEMP_1975_200000-50000.zip</i>
Protocol	<i>WWW:DOWNLOAD-1.0-http--download</i>
File	<i>IRD_CIV_PEMP_1975_200000-50000.zip</i>
type	<i>application/x-compressed</i>

Description
<p>1. Folder 01_scan</p> <p>1.1. Scanned map sheet(s) in tif format</p> <p>1.2. Ground control points (GCPs)</p> <p>2. Folder 02_scan_RC</p> <p>2.1. Georeferenced, clipped and reprojected map files(s) in ecw format</p> <p>3. Folder 03_scan_RC_MOS (for mosaicked maps only)</p> <p>3.1. Mosaicked map files in ecw format</p> <p>4. Folder Shapefile</p> <p>4.1. Index shapefile of the map file(s) files(s) in ecw format with metadata</p> <p>5. Folder Legends</p> <p>5.1. Clipped legend(s) of the initial map sheets</p> <p>6. Documentation in pdf format</p> <p>6.1. Metadata sheet</p> <p>6.2. Readme file</p>

Reference System Information*	
Datum *	<i>WGS84</i>
Projection *	<i>Geographic (Latitude/Longitude)</i>
Code EPSG	<i>4326</i>

Continent	Afrique	Pays	
Région	Afrique de l'Ouest	CIV	

Data quality info

Hierarchy level	Dataset
-----------------	---------

Lineage *

1. Scanning to tif format, 256 colors, 250dpi.
2. Georeferencing and if possible reprojection to WGS84 (Longitude / Latitude).
3. Clipping and mosaicing of map sheets(s).
4. Export ECW format.

Metadata on metadata

File identifier	M0424
Metadata language *	english
Hierarchy level	Dataset

Contact

Individual name *	IRD cartotheque
Organisation name *	Institut de recherche pour le développement (IRD)
Role *	Point of contact
Electronic mail address *	cartotheque@ird.fr
Site Web	

Point of contact

Individual name *	IRD NumeriSud
Organisation name *	Institut de recherche pour le développement (IRD)
Role *	Point of contact
Electronic mail address *	numerisud@ird.fr
Website	NumeriSud

Individual name *	<i>Zaiss, R.</i>
Organisation name *	<i>Institut de recherche pour le développement (IRD)</i>
Role *	<i>Publisher</i>
Electronic mail address *	rainer.zaiss@ird.fr
Site Web	-

Date stamp	<i>2014-04-09</i>
Metadata standard name	<i>ISO 19115:2003/19139</i>
Metadata standard version	<i>1.0</i>

Grant access to users and groups *

Metadata	<i>Internet</i>
Dataset	<i>Internet</i>

* la saisie des informations marquées d'un astérisque est obligatoire

Continent Afrique

Pays

CIV

Région

Afrique de l'Ouest