

Le projet de géoréférencement et mosaïquage d'environ 2800 cartes de l'IRD qui ont été publiées entre 1945 et 2000 en format papier par l'ORSTOM a reçu un financement dans le cadre du projet [NumeriSud](#), une action soutenue par la région Île-de-France. Les originaux des cartes sont archivés dans la [carthothèque de l'IRD](#) à Bondy. Une partie des métadonnées provient de la base de données [SPHAERA](#).

Cette fiche résume les métadonnées d'un des quelque 718 jeux de données géoréférencées qui ont été produits pendant ce projet. Le profil de métadonnée s'appuie sur la norme [ISO 19115](#). Il est également conforme à la [directive INSPIRE](#) pour garantir une interopérabilité plus large dans la mise en place d'une Infrastructure de données spatiales.

Quicklook

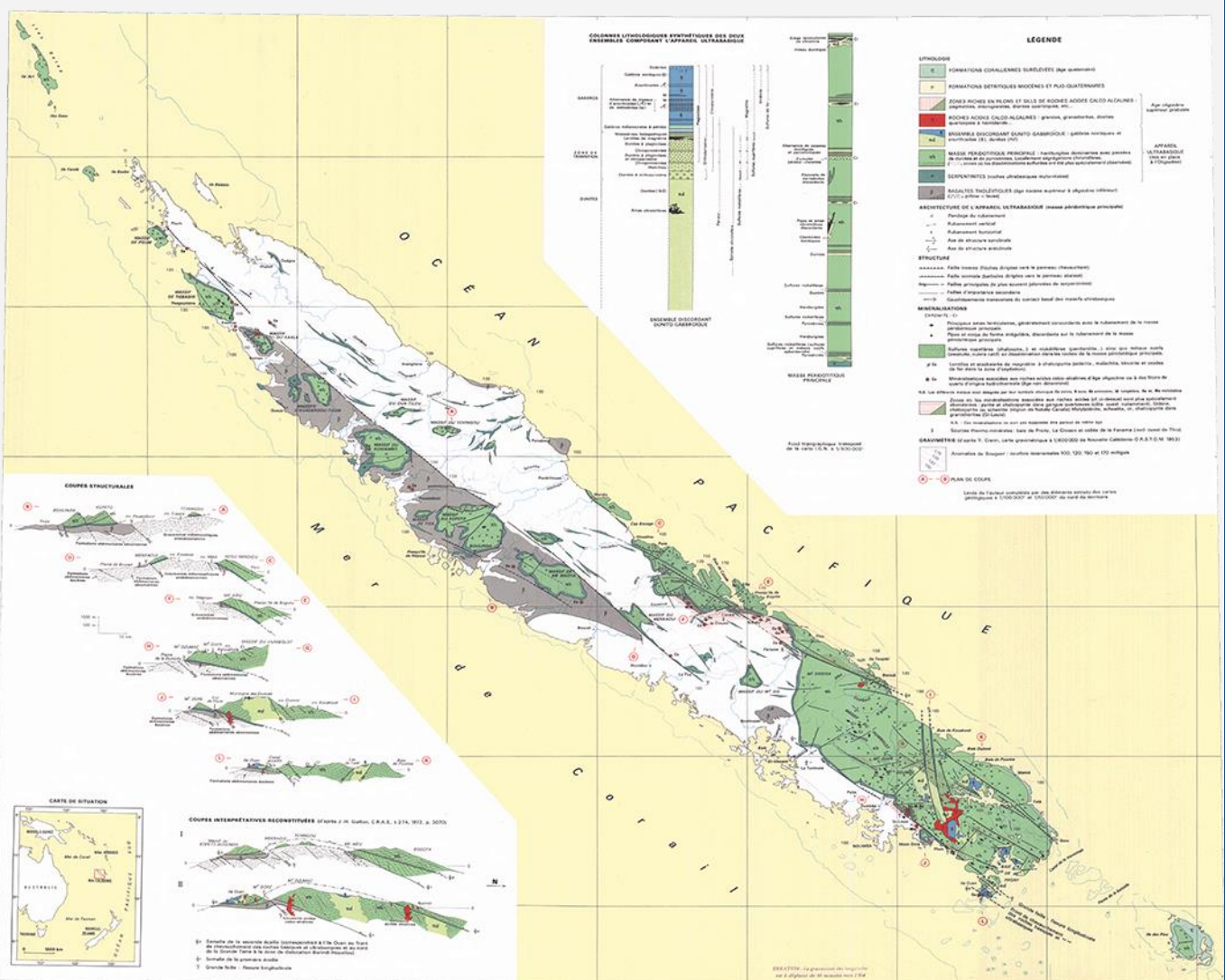

Continent Océanie

Pays

FR1, NCL

Région Mélanésie

Identification

Title *

Carte géologique de l'appareil ultrabasique de Nouvelle-Calédonie : carte No 2. One map sheet. Scale of 1:600 000. Date of publication: 1973.

Abstract *

The map sheet:

1. *Carte géologique de l'appareil ultrabasique de Nouvelle-Calédonie : carte No 2. Scale of 1:600 000. Date of publication: 1973.*

(file: 01788RC_IRD_NCL_GEOL_1973_600000.ecw)

Credit *

The region Île-de-France, under the project [NumeriSud](#), supported the action to transform around 2800 maps that are conserved at the Institut de recherche pour le développement (IRD) library in Bondy into a standard coordinate system. The transformation of the images has been done by:

GMR (Global Mapping Resources)

P.O. Box 414113

Craighall 2024

South Africa

email: maurizio@madmappers.com

www: <http://www.madmappers.com>

GRM has extensive international experience in this kind of work.

Date *

2014-07-15

Date type *

Creation

Code

IRD_NCL_GEOL_1973_600000.zip

Status *

Completed

Point of contact	
Individual name *	<i>IRD cartotheque</i>
Organisation name *	<i>Institut de recherche pour le développement (IRD)</i>
Role *	Point of contact
Electronic mail address *	cartotheque@ird.fr
Website	

Point of contact	
Individual name *	<i>IRD NumeriSud</i>
Organisation name *	<i>Institut de recherche pour le développement (IRD)</i>
Role *	Point of contact
Electronic mail address *	numerisud@ird.fr
Website	NumeriSud

Point of contact	
Individual name *	<i>Zaiss, R.</i>
Organisation name *	<i>Institut de recherche pour le développement (IRD)</i>
Role *	Publisher
Electronic mail address *	rainer.zaiss@ird.fr
Site Web	-

Maintenance and update frequency	<i>Not planned</i>
----------------------------------	--------------------

Descriptive keywords	
GEMET - INSPIRE themes	<i>Geology</i>

GEMET concepts	<i>geology</i>
----------------	----------------

Continent	Océanie	Pays	FR1, NCL
Région	Mélanésie		

Region	France, NewCaledonia
--------	----------------------

Descriptive keywords (free text)	
Discipline	-
Theme	thematic map
Stratum	-
Temporal	-
Place	Melanesia, Oceania
Unspecified	project NumeriSud, national coverage

Classification SPHAERA	Coupe, Géologie, Géologie Régionale, Géologie Structurale, Massif
------------------------	---

Constraints
Use limitation *
<p>If you reuse this data you must cite this dataset as follows:</p> <p>IRD (éditeur) (2014): Carte géologique de l'appareil ultrabasique de Nouvelle-Calédonie : carte No 2. One map sheet. Scale of 1:600 000. Date of publication: 1973. Project NumeriSud SPHAERA-GEO. Bondy, France.</p> <p>Additionally, you must acknowledge the following resource:</p> <p>Zaiss, R. (éditeur) (2014): Project NumeriSud SPHAERA-GEO, Géoréférencement et mosaïquage des cartes de l'IRD. Bondy, France.</p>

Legal constraints *	
Access Constraints *	Licence
Other constraints	
-	

Spatial representation type *	Grid
-------------------------------	------

Spatial resolution (either an equivalent scale **or** a distance) *

OR	Equivalent Scale (vector data)	1 /	600 000
	Distance / pixel size (raster data)	0.0006970	degrees

Language french

Character set

-

Topic category code *

geoscientific information

Extent

Geographic bounding box (degree decimal, negative values for the southern and western hemisphere) *

Western-most coordinate *	163.9937°	Easter-most coordinate *	168.0932°
Northern-most coordinate *	-19.5124°	Southern-most coordinate *	-22.7614°

Temporal extent (at least one date is necessary) *

Start date	1973-01-01
End date	1973-12-31

Supplemental Information

Publication(s):

Guillon, J. H. (1973): Les massifs péridotitiques de Nouvelle-Calédonie : type d'appareil ultrabasique stratiforme de chaîne récente. Paris (FRA) : ORSTOM, Office de la recherche scientifique et technique outre mer. (IDspheara=01788).

Distribution Information

Distribution format

Name	zip
Version	-

Transfer options**OnLine resource** (address for on-line access using a URL)

URL	<i>F:\Sphaera_R\IRD_Maps\IRD_NCL_GEOL_1973_600000.zip</i>
Protocol	<i>WWW:DOWNLOAD-1.0-http--download</i>
File	<i>IRD_NCL_GEOL_1973_600000.zip</i>
type	<i>application/x-compressed</i>

Description**1. Folder 01_scan***1.1. Scanned map sheet(s) in tif format**1.2. Ground control points (GCPs)***2. Folder 02_scan_RC***2.1. Georeferenced, clipped and reprojected map files(s) in ecw format***3. Folder 03_scan_RC_MOS (for mosaicked maps only)***3.1. Mosaicked map files in ecw format***4. Folder Shapefile***4.1. Index shapefile of the map file(s) files(s) in ecw format with metadata***5. Folder Legends***5.1. Clipped legend(s) of the initial map sheets***6. Documentation in pdf format***6.1. Metadata sheet**6.2. Readme file***Reference System Information***

Datum *	<i>WGS84</i>
Projection *	<i>Geographic (Latitude/Longitude)</i>
Code EPSG	<i>4326</i>

Data quality info

Hierarchy level	<i>Dataset</i>
------------------------	----------------

Lineage *

1. Scanning to tif format, 256 colors, 250dpi.
2. Georeferencing and if possible reprojection to WGS84 (Longitude / Latitude).
3. Clipping and mosaicing of map sheets(s).
4. Export ECW format.

Metadata on metadata

File identifier	<i>M0665</i>
Metadata language *	<i>english</i>
Hierarchy level	<i>Dataset</i>

Contact

Individual name *	<i>IRD cartotheque</i>
Organisation name *	<i>Institut de recherche pour le développement (IRD)</i>
Role *	<i>Point of contact</i>
Electronic mail address *	cartotheque@ird.fr
Site Web	

Point of contact

Individual name *	<i>IRD NumeriSud</i>
Organisation name *	<i>Institut de recherche pour le développement (IRD)</i>
Role *	<i>Point of contact</i>
Electronic mail address *	numerisud@ird.fr
Website	NumeriSud

Continent Océanie

Pays

FR1, NCL

Région Mélanésie

Individual name *	<i>Zaiss, R.</i>
Organisation name *	<i>Institut de recherche pour le développement (IRD)</i>
Role *	<i>Publisher</i>
Electronic mail address *	rainer.zaiss@ird.fr
Site Web	-

Date stamp	<i>2014-04-09</i>
Metadata standard name	<i>ISO 19115:2003/19139</i>
Metadata standard version	<i>1.0</i>

Grant access to users and groups *

Metadata	<i>Internet</i>
Dataset	<i>Internet</i>

* la saisie des informations marquées d'un astérisque est obligatoire

