

Le projet de géoréférencement et mosaïquage d'environ 2800 cartes de l'IRD qui ont été publiées entre 1945 et 2000 en format papier par l'ORSTOM a reçu un financement dans le cadre du projet [NumeriSud](#), une action soutenue par la région Île-de-France. Les originaux des cartes sont archivés dans la [carthothèque de l'IRD](#) à Bondy. Une partie des métadonnées provient de la base de données [SPHAERA](#).

Cette fiche résume les métadonnées d'un des quelque 718 jeux de données géoréférencées qui ont été produits pendant ce projet. Le profil de métadonnée s'appuie sur la norme [ISO 19115](#). Il est également conforme à la [directive INSPIRE](#) pour garantir une interopérabilité plus large dans la mise en place d'une Infrastructure de données spatiales.

Quicklook

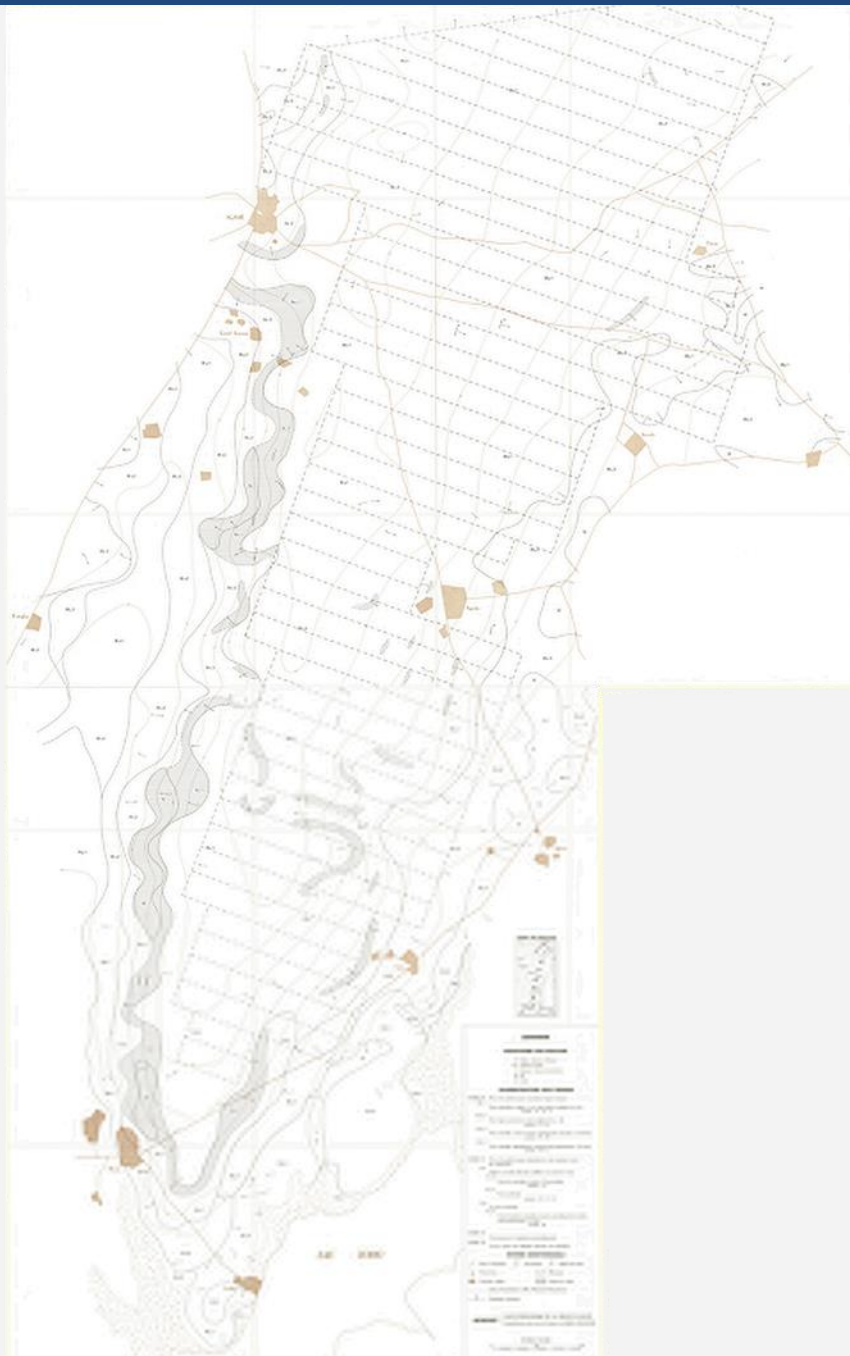

Continent Afrique

Pays

BEN

Région Afrique de l'Ouest

Identification

Title *

Carte d'utilisation des terres : Agamé. One mosaic of 3 map sheets. Scale of 1:10 000. Date of publication: 1962.

Abstract *

One mosaic of 3 map sheets:

1. *Carte d'utilisation des terres : Agamé Nord est. Scale of 1:10 000. Date of publication: 1962.*

(file: 02610RC_IRD_BEN_USOL_1962_10000.ecw,

part of mosaic: IRD_BEN_USOL_1962_10000.ecw)

2. *Carte d'utilisation des terres : Agamé Nord ouest. Scale of 1:10 000. Date of publication: 1962.*

(file: 02609RC_IRD_BEN_USOL_1962_10000.ecw,

part of mosaic: IRD_BEN_USOL_1962_10000.ecw)

3. *Carte d'utilisation des terres : Agamé Sud. Scale of 1:10 000. Date of publication: 1962.*

(file: 02608RC_IRD_BEN_USOL_1962_10000.ecw,

part of mosaic: IRD_BEN_USOL_1962_10000.ecw)

Credit *

The region Île-de-France, under the project [NumeriSud](#), supported the action to transform around 2800 maps that are conserved at the Institut de recherche pour le développement (IRD) library in Bondy into a standard coordinate system. The transformation of the images has been done by:

GMR (Global Mapping Resources)

P.O. Box 414113

Craighall 2024

South Africa

email: maurizio@madmappers.com

www: <http://www.madmappers.com>

GRM has extensive international experience in this kind of work.

Date *	2014-07-15	Date type *	Creation
---------------	------------	--------------------	----------

Code	IRD_BEN_USOL_1962_10000.zip
-------------	-----------------------------

Status *	Completed
-----------------	-----------

Point of contact	
Individual name *	IRD cartotheque
Organisation name *	Institut de recherche pour le développement (IRD)
Role *	Point of contact
Electronic mail address *	cartotheque@ird.fr
Website	

Point of contact	
Individual name *	IRD NumeriSud
Organisation name *	Institut de recherche pour le développement (IRD)
Role *	Point of contact
Electronic mail address *	numerisud@ird.fr
Website	NumeriSud

Point of contact	
Individual name *	Zaiss, R.
Organisation name *	Institut de recherche pour le développement (IRD)
Role *	Publisher
Electronic mail address *	rainer.zaiss@ird.fr
Site Web	-

Continent Afrique

Pays

BEN

Région Afrique de l'Ouest

Maintenance and update frequency

Not planned

Descriptive keywords

GEMET - INSPIRE themes

Land use

GEMET concepts

land use

Region

Africa, Benin, Western Africa

Descriptive keywords (free text)

Discipline

-

Theme

thematic map

Stratum

-

Temporal

-

Place

-

Unspecified

project NumeriSud, local coverage

Classification SPHAERA

Pédologie, Utilisation du Sol

Constraints

Use limitation *

If you reuse this data you must cite this dataset as follows:

IRD (éditeur) (2014): Carte d'utilisation des terres : Agamé. One mosaic of 3 map sheets. Scale of 1:10 000. Date of publication: 1962. Project NumeriSud SPHAERA-GEO. Bondy, France.

Additionally, you must acknowledge the following resource:

Zaïss, R. (éditeur) (2014): Project NumeriSud SPHAERA-GEO, Géoréférencement et mosaïquage des cartes de l'IRD. Bondy, France.

Legal constraints *

Access Constraints *	<i>Licence</i>
Other constraints	
-	

Spatial representation type *	<i>Grid</i>
--------------------------------------	-------------

Spatial resolution (either an equivalent scale or a distance) *			
OR	Equivalent Scale (vector data)	1 /	<i>10 000</i>
	Distance / pixel size (raster data)		<i>0.0000117</i> <i>degrees</i>

Language	<i>french</i>
-----------------	---------------

Character set	-
----------------------	---

Topic category code *	<i>planning cadastre</i>
------------------------------	--------------------------

Extent

Geographic bounding box (degree decimal, negative values for the southern and western hemisphere) *			
Western-most coordinate *	<i>1.7403°</i>	Easter-most coordinate *	<i>1.8307°</i>
Northern-most coordinate *	<i>6.7539°</i>	Southern-most coordinate *	<i>6.6101°</i>

Temporal extent (at least one date is necessary) *	
Start date	<i>1962-01-01</i>
End date	<i>1962-12-31</i>

Supplemental Information
<i>Publication(s):</i> <i>Willaime, P. (1962): Carte d'utilisation des terres : Agamé Nord [est]. [S.L.] (BEN) : ORSTOM, Office de la recherche scientifique et technique outre mer, Service cartographique. (IDspheara=02610).</i>

Continent Afrique

Pays

BEN

Région Afrique de l'Ouest

Supplemental Information

Willaime, P. (1962): Carte d'utilisation des terres Agamé Nord [ouest]. [S.l.] (BEN) : ORSTOM, Office de la recherche scientifique et technique outre mer, Service cartographique. (IDSphaera=02609).

Willaime, P. (1962): Carte d'utilisation des terres Agamé Sud. [S.l.] (BEN) : ORSTOM, Office de la recherche scientifique et technique outre mer, Service cartographique. (IDSphaera=02608).

Distribution Information

Distribution format

Name	zip
Version	-

Transfer options

OnLine resource (address for on-line access using a URL)

URL	F:\Sphaera_R\IRD_Maps\IRD_BEN_USOL_1962_10000.zip
Protocol	WWW:DOWNLOAD-1.0-http--download
File	IRD_BEN_USOL_1962_10000.zip
type	application/x-compressed

Description

1. Folder 01_scan

1.1. Scanned map sheet(s) in tif format

1.2. Ground control points (GCPs)

2. Folder 02_scan_RC

2.1. Georeferenced, clipped and reprojected map files(s) in ecw format

3. Folder 03_scan_RC_MOS (for mosaicked maps only)

3.1. Mosaicked map files in ecw format

4. Folder Shapefile

4.1. Index shapefile of the map file(s) files(s) in ecw format with metadata

5. Folder Legends

5.1. Clipped legend(s) of the initial map sheets

6. Documentation in pdf format

6.1. Metadata sheet

6.2. Readme file

Reference System Information*

Datum *	WGS84
Projection *	Geographic (Latitude/Longitude)
Code EPSG	4326

Data quality info

Hierarchy level	Dataset
-----------------	---------

Continent Afrique

Pays

BEN

Région Afrique de l'Ouest

Lineage *

1. Scanning to tif format, 256 colors, 250dpi.
2. Georeferencing and if possible reprojection to WGS84 (Longitude / Latitude).
3. Clipping and mosaicing of map sheets(s).
4. Export ECW format.

Metadata on metadata

File identifier	M0321
Metadata language *	english
Hierarchy level	Dataset

Contact

Individual name *	IRD cartotheque
Organisation name *	Institut de recherche pour le développement (IRD)
Role *	Point of contact
Electronic mail address *	cartotheque@ird.fr
Site Web	

Point of contact

Individual name *	IRD NumeriSud
Organisation name *	Institut de recherche pour le développement (IRD)
Role *	Point of contact
Electronic mail address *	numerisud@ird.fr
Website	NumeriSud

Individual name *	<i>Zaiss, R.</i>
Organisation name *	<i>Institut de recherche pour le développement (IRD)</i>
Role *	<i>Publisher</i>
Electronic mail address *	<i>rainer.zaiss@ird.fr</i>
Site Web	-

Date stamp	<i>2014-04-09</i>
Metadata standard name	<i>ISO 19115:2003/19139</i>
Metadata standard version	<i>1.0</i>

Grant access to users and groups *

Metadata	<i>Internet</i>
Dataset	<i>Internet</i>

* la saisie des informations marquées d'un astérisque est obligatoire

Continent Afrique

Pays

BEN

Région Afrique de l'Ouest