

Le projet de géoréférencement et mosaïquage d'environ 2800 cartes de l'IRD qui ont été publiées entre 1945 et 2000 en format papier par l'ORSTOM a reçu un financement dans le cadre du projet [NumeriSud](#), une action soutenue par la région Île-de-France. Les originaux des cartes sont archivés dans la [carthothèque de l'IRD](#) à Bondy. Une partie des métadonnées provient de la base de données [SPHAERA](#).

Cette fiche résume les métadonnées d'un des quelque 718 jeux de données géoréférencées qui ont été produits pendant ce projet. Le profil de métadonnée s'appuie sur la norme [ISO 19115](#). Il est également conforme à la [directive INSPIRE](#) pour garantir une interopérabilité plus large dans la mise en place d'une Infrastructure de données spatiales.

## Quicklook

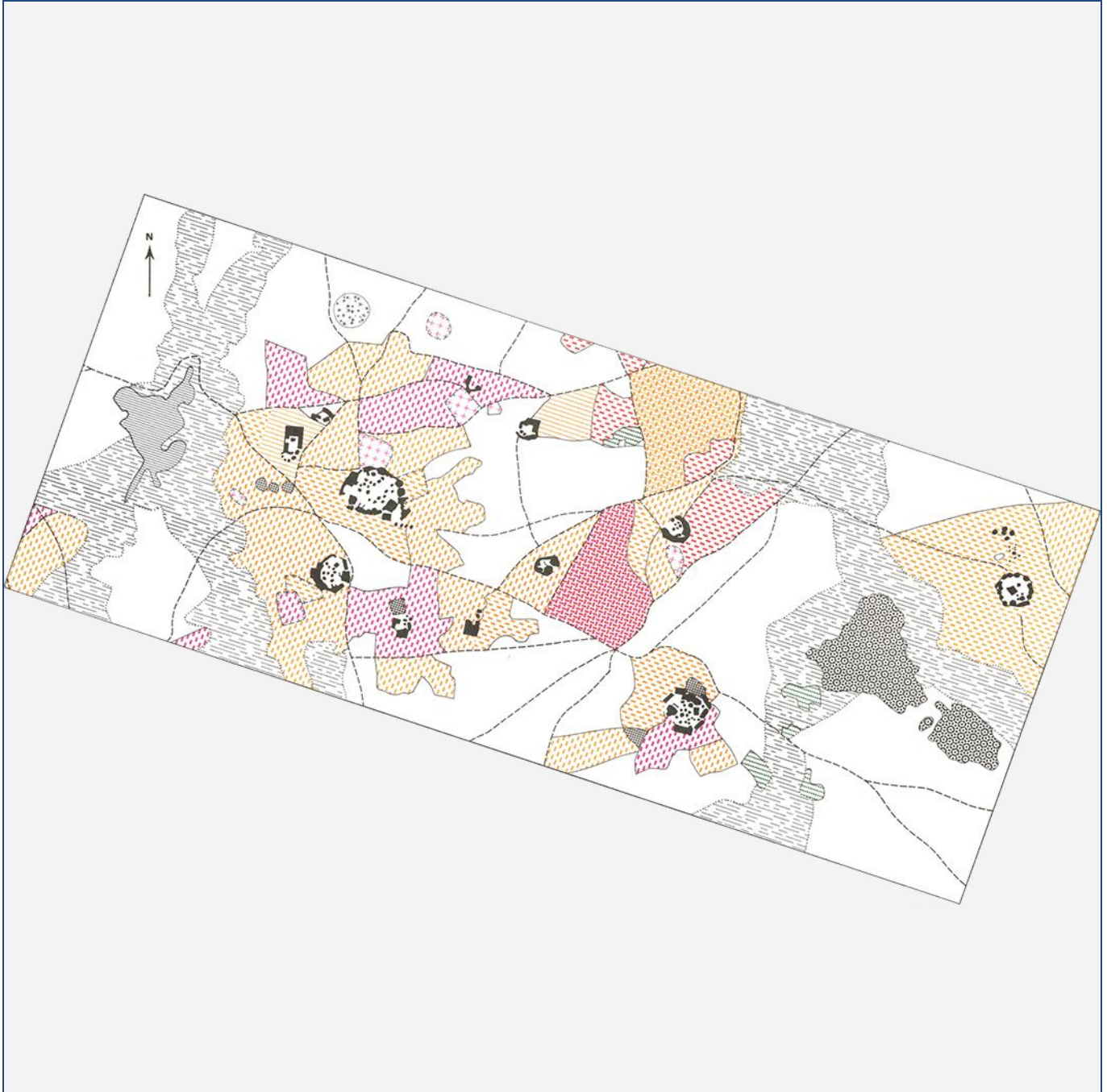

## Identification

### Title \*

*Tiogo : étude géographique d'un terroir léla (Haute-Volta). A set of 7 map sheets. Scale of 1:2 000 000 to 1:2 000. Date of publication: 1968.*

### Abstract \*

*A set of 7 map sheets:*

1. *Cartes de situation : planche I - situation géographique du pays Léla et planche II - situation de Tiogo. Scale of 1:2 000 000 to 1:300 000. Date of publication: 1968.*

*(files: 01385RC\_IRD\_BFA\_ILSI\_1968\_2000000.ecw, 01385RC\_IRD\_BFA\_ILSI\_1968\_300000.ecw)*

2. *Tiogo : détail du centre du village : planche V. Scale of 1:2 000. Date of publication: 1968.*

*(file: 01388RC\_IRD\_BFA\_ESGM\_1968\_2000.ecw)*

3. *Tiogo : partages et limites du terroir : planche VIII. Scale of 1:20 000. Date of publication: 1968.*

*(file: 01391RC\_IRD\_BFA\_AGFN\_1968\_20000.ecw)*

4. *Tiogo : plan d'implantation de l'habitat : planche III. Scale of 1:5 000. Date of publication: 1968.*

*(file: 01386RC\_IRD\_BFA\_INHA\_1968\_5000.ecw)*

5. *Tiogo : relevé des cultures de Gwara en 1962 : planche IV. Scale of 1:5 000. Date of publication: 1968.*

*(file: 01387RC\_IRD\_BFA\_AGCU\_1968\_5000.ecw)*

6. *Tiogo : structures foncières : planche VI. Scale of 1:5 000. Date of publication: 1968.*

*(file: 01389RC\_IRD\_BFA\_AGFN\_1968\_5000.ecw)*

7. *Tiogo : zone des champs de brousse : planche VII. Scale of 1:20 000. Date of publication: 1968.*

*(file: 01390RC\_IRD\_BFA\_USOL\_1968\_20000.ecw)*

**Credit \***

The region Île-de-France, under the project [NumeriSud](#), supported the action to transform around 2800 maps that are conserved at the Institut de recherche pour le développement (IRD) library in Bondy into a standard coordinate system. The transformation of the images has been done by:

GMR (Global Mapping Resources)

P.O. Box 414113

Craighall 2024

South Africa

email: [maurizio@madmappers.com](mailto:maurizio@madmappers.com)

www: <http://www.madmappers.com>

GRM has extensive international experience in this kind of work.

<b>Date *</b>	2014-07-15	<b>Date type *</b>	Creation
---------------	------------	--------------------	----------

<b>Code</b>	IRD_BFA_CSRE_1968_2000000-2000.zip
-------------	------------------------------------

<b>Status *</b>	Completed
-----------------	-----------

<b>Point of contact</b>	
Individual name *	IRD cartotheque
Organisation name *	Institut de recherche pour le développement (IRD)
Role *	Point of contact
Electronic mail address *	<a href="mailto:cartotheque@ird.fr">cartotheque@ird.fr</a>
Website	

Continent Afrique

Pays

BFA

Région Afrique de l'Ouest

**Point of contact**

Individual name *	<i>IRD NumeriSud</i>
Organisation name *	<i>Institut de recherche pour le développement (IRD)</i>
Role *	Point of contact
Electronic mail address *	<a href="mailto:numerisud@ird.fr">numerisud@ird.fr</a>
Website	<a href="http://NumeriSud">NumeriSud</a>

**Point of contact**

Individual name *	<i>Zaiss, R.</i>
Organisation name *	<i>Institut de recherche pour le développement (IRD)</i>
Role *	Publisher
Electronic mail address *	<a href="mailto:rainer.zaiss@ird.fr">rainer.zaiss@ird.fr</a>
Site Web	-

**Maintenance and update frequency***Not planned***Descriptive keywords**

<b>GEMET - INSPIRE themes</b>	<i>Land use, Population distribution — demography</i>
-------------------------------	---

<b>GEMET concepts</b>	<i>agronomy, crop production, housing, infrastructure, land access, land use, map, region</i>
-----------------------	---

<b>Region</b>	<i>Africa, Burkina Faso, Western Africa</i>
---------------	---

**Descriptive keywords (free text)**

Discipline	-
Theme	<i>general map, illustration, thematic map</i>
Stratum	-

Descriptive keywords (free text)	
Temporal	-
Place	-
Unspecified	<i>project NumeriSud, map collection, situation map, local coverage</i>

<b>Classification SPHAERA</b>	<i>Agriculture, Brousse, Carte de Situation, Champ, Chapelle, Concession, Cultures, Dispensaire, Domaine Foncier, Ecole, Gwara, Habitat, Infirmerie, Malade, Milieu Rural, Mosquée, Paysage, Structure Foncière, Terroir, Village</i>
-------------------------------	---

## Constraints

### Use limitation \*

**If you reuse this data you must cite this dataset as follows:**

*IRD (éditeur) (2014): Tiogo : étude géographique d'un terroir léla (Haute-Volta). A set of 7 map sheets. Scale of 1:2 000 000 to 1:2 000. Date of publication: 1968. Project NumeriSud SPHAERA-GEO. Bondy, France.*

**Additionally, you must acknowledge the following resource:**

*Zaiss, R. (éditeur) (2014): Project NumeriSud SPHAERA-GEO, Géoréférencement et mosaïquage des cartes de l'IRD. Bondy, France.*

### Legal constraints \*

#### Access Constraints \*

*Licence*

#### Other constraints

-

### Spatial representation type \*

*Grid*

### Spatial resolution (either an equivalent scale **or** a distance) \*

OR	Equivalent Scale (vector data)	1 /	2 000 000-2 000
	Distance / pixel size (raster data)		0.0000027-0.0023090 degrees

### Language

*french*

Continent Afrique

Pays

BFA

Région Afrique de l'Ouest

Character set

-

Topic category code \*

*farming, planning cadastre, society*

## Extent

**Geographic bounding box** (degree decimal, negative values for the southern and western hemisphere) \*

Western-most coordinate *	-3.5833°	Easter-most coordinate *	-1.4337°
Northern-most coordinate *	13.7333°	Southern-most coordinate *	11.7337°

**Temporal extent** (at least one date is necessary) \*

Start date	1968-01-01
End date	1968-12-31

## Supplemental Information

*Publication(s):*

*Barral, H. (1968): Tiogo : étude géographique d'un terroir léla (Haute-Volta). Paris (FRA) : ORSTOM, Office de la recherche scientifique et technique outre mer, Service cartographique. (IDspheara=01385, 01386, 01387, 01388, 01389, 01390, 01391).*

## Distribution Information

**Distribution format**

Name	zip
Version	-

### Transfer options

**OnLine resource** (address for on-line access using a URL)

URL	<i>F:\Sphaera_R\IRD_Maps\IRD_BFA_CSRE_1968_2000000-2000.zip</i>
Protocol	<i>WWW:DOWNLOAD-1.0-http--download</i>
File	<i>IRD_BFA_CSRE_1968_2000000-2000.zip</i>
type	<i>application/x-compressed</i>

### Description

#### 1. Folder 01\_scan

*1.1. Scanned map sheet(s) in tif format*

*1.2. Ground control points (GCPs)*

#### 2. Folder 02\_scan\_RC

*2.1. Georeferenced, clipped and reprojected map files(s) in ecw format*

#### 3. Folder 03\_scan\_RC\_MOS (for mosaicked maps only)

*3.1. Mosaicked map files in ecw format*

#### 4. Folder Shapefile

*4.1. Index shapefile of the map file(s) files(s) in ecw format with metadata*

#### 5. Folder Legends

*5.1. Clipped legend(s) of the initial map sheets*

#### 6. Documentation in pdf format

*6.1. Metadata sheet*

*6.2. Readme file*

### Reference System Information\*

Datum *	<i>WGS84</i>
Projection *	<i>Geographic (Latitude/Longitude)</i>
Code EPSG	<i>4326</i>

Continent Afrique

Pays

BFA

Région Afrique de l'Ouest

## Data quality info

**Hierarchy level**

*Dataset*

### Lineage \*

1. Scanning to tif format, 256 colors, 250dpi.
2. Georeferencing and if possible reprojection to WGS84 (Longitude / Latitude).
3. Clipping and mosaicing of map sheets(s).
4. Export ECW format.

## Metadata on metadata

**File identifier**

*M0378*

**Metadata language \***

*english*

**Hierarchy level**

*Dataset*

## Contact

**Individual name \***

*IRD cartotheque*

**Organisation name \***

*Institut de recherche pour le développement (IRD)*

**Role \***

Point of contact

**Electronic mail address \***

[cartotheque@ird.fr](mailto:cartotheque@ird.fr)

**Site Web**

### Point of contact

**Individual name \***

*IRD NumeriSud*

**Organisation name \***

*Institut de recherche pour le développement (IRD)*

**Role \***

Point of contact

**Electronic mail address \***

[numerisud@ird.fr](mailto:numerisud@ird.fr)

**Website**

[NumeriSud](#)



<b>Individual name *</b>	<i>Zaiss, R.</i>
<b>Organisation name *</b>	<i>Institut de recherche pour le développement (IRD)</i>
<b>Role *</b>	<i>Publisher</i>
<b>Electronic mail address *</b>	<a href="mailto:rainer.zaiss@ird.fr"><i>rainer.zaiss@ird.fr</i></a>
<b>Site Web</b>	-

<b>Date stamp</b>	<i>2014-04-09</i>
<b>Metadata standard name</b>	<i>ISO 19115:2003/19139</i>
<b>Metadata standard version</b>	<i>1.0</i>

### Grant access to users and groups \*

<b>Metadata</b>	<i>Internet</i>
<b>Dataset</b>	<i>Internet</i>

\* la saisie des informations marquées d'un astérisque est obligatoire

Continent Afrique

Pays

BFA

Région Afrique de l'Ouest