

Le projet de géoréférencement et mosaïquage d'environ 2800 cartes de l'IRD qui ont été publiées entre 1945 et 2000 en format papier par l'ORSTOM a reçu un financement dans le cadre du projet [NumeriSud](#), une action soutenue par la région Île-de-France. Les originaux des cartes sont archivés dans la [carthothèque de l'IRD](#) à Bondy. Une partie des métadonnées provient de la base de données [SPHAERA](#).

Cette fiche résume les métadonnées d'un des quelque 718 jeux de données géoréférencées qui ont été produits pendant ce projet. Le profil de métadonnée s'appuie sur la norme [ISO 19115](#). Il est également conforme à la [directive INSPIRE](#) pour garantir une interopérabilité plus large dans la mise en place d'une Infrastructure de données spatiales.

## Quicklook

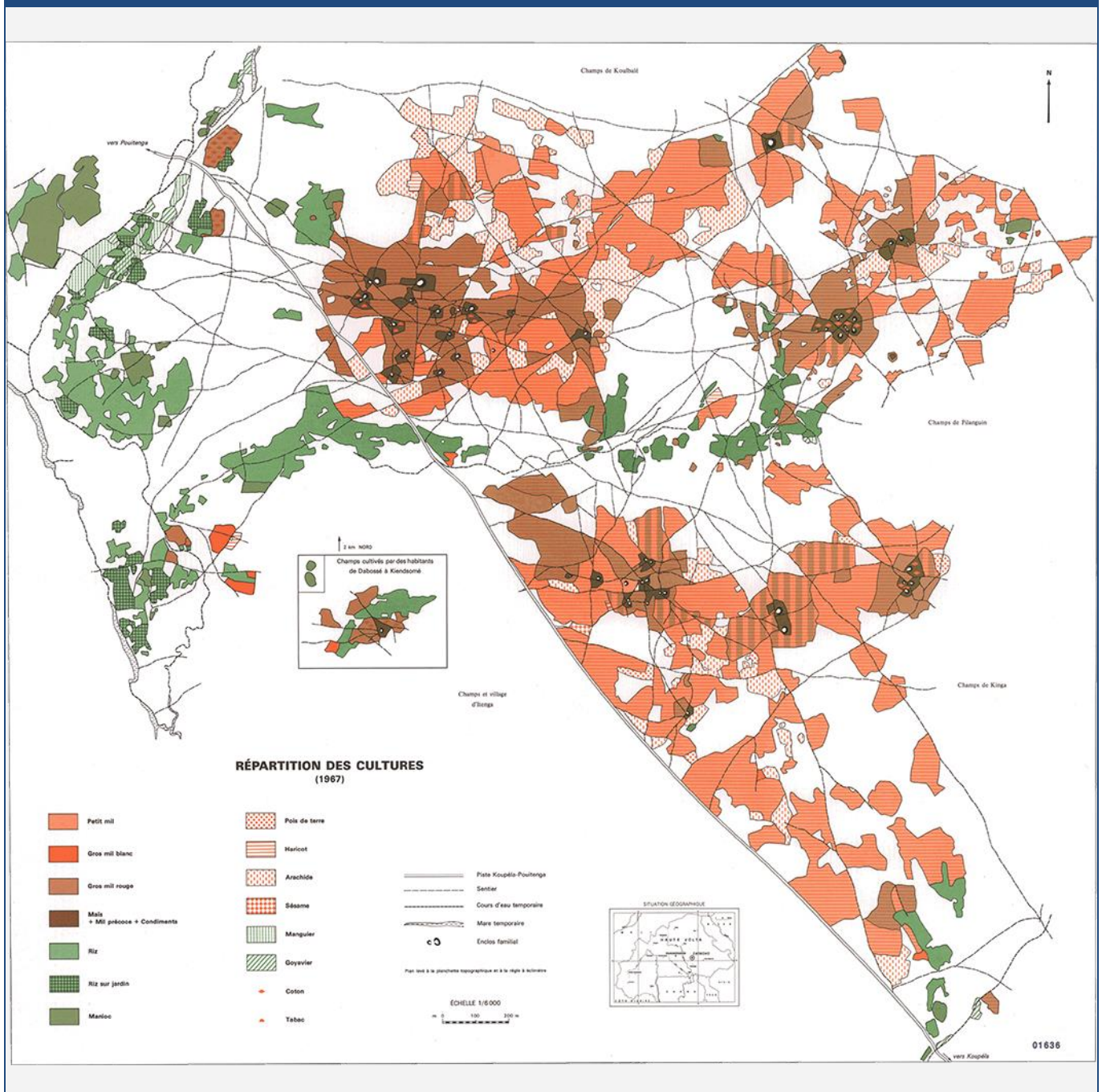

## Identification

### Title \*

*Le terroir de Zaongho : les Mossi de Koupéla (Haute-Volta). A set of 4 map sheets. Scale of 1:6 000. Date of publication: 1979.*

### Abstract \*

*A set of 4 map sheets:*

1. *Zaongho : le parc : nature et répartition des espèces arborées (1967). Scale of 1:6 000. Date of publication: 1979.*

*(file: 01473RC\_IRD\_BFA\_BGFI\_1979\_6000.ecw)*

2. *Zaongho : le parc : nature et répartition des espèces arborées (1967) : carte No 2. Scale of 1:6 000. Date of publication: 1979.*

*(file: 01637RC\_IRD\_BFA\_BGFI\_1979\_6000.ecw)*

3. *Zaongho : répartition des cultures : carte No 1. Scale of 1:6 000. Date of publication: 1979.*

*(file: 01636RC\_IRD\_BFA\_AGCU\_1979\_6000.ecw)*

4. *Zaongho : usage du sol : carte No 3. Scale of 1:6 000. Date of publication: 1979.*

*(file: 01638RC\_IRD\_BFA\_USOL\_1979\_6000.ecw)*

### Credit \*

The region Île-de-France, under the project [NumeriSud](#), supported the action to transform around 2800 maps that are conserved at the Institut de recherche pour le développement (IRD) library in Bondy into a standard coordinate system. The transformation of the images has been done by:

GMR (Global Mapping Resources)

P.O. Box 414113

Craighall 2024

South Africa

email: [maurizio@madmappers.com](mailto:maurizio@madmappers.com)

www: <http://www.madmappers.com>

GRM has extensive international experience in this kind of work.

<b>Date *</b>	2014-07-15	<b>Date type *</b>	Creation
---------------	------------	--------------------	----------

<b>Code</b>	IRD_BFA_CSRE_1979_6000.zip
-------------	----------------------------

<b>Status *</b>	Completed
-----------------	-----------

Point of contact	
Individual name *	IRD cartotheque
Organisation name *	Institut de recherche pour le développement (IRD)
Role *	Point of contact
Electronic mail address *	<a href="mailto:cartotheque@ird.fr">cartotheque@ird.fr</a>
Website	

Point of contact	
Individual name *	IRD NumeriSud
Organisation name *	Institut de recherche pour le développement (IRD)
Role *	Point of contact
Electronic mail address *	<a href="mailto:numerisud@ird.fr">numerisud@ird.fr</a>
Website	<a href="#">NumeriSud</a>

Point of contact	
Individual name *	Zaiss, R.
Organisation name *	Institut de recherche pour le développement (IRD)
Role *	Publisher
Electronic mail address *	<a href="mailto:rainer.zaiss@ird.fr">rainer.zaiss@ird.fr</a>
Site Web	-

Continent Afrique

Pays

BFA

Région Afrique de l'Ouest

**Maintenance and update frequency**

*Not planned*

## Descriptive keywords

**GEMET - INSPIRE themes**

*Land use, Species distribution*

**GEMET concepts**

*agronomy, biogeography, crop production, flora (biology), land use*

**Region**

*Africa, Burkina Faso, Western Africa*

### Descriptive keywords (free text)

Discipline

-

Theme

*thematic map*

Stratum

-

Temporal

-

Place

-

Unspecified

*project NumeriSud, map collection, local coverage*

**Classification SPHAERA**

*Agriculture, Arbre, Cultures, Ecosystème, Parc, Pédologie, Sol, Utilisation du Sol, Végétation*

## Constraints

**Use limitation \***

***If you reuse this data you must cite this dataset as follows:***

*IRD (éditeur) (2014): Le terroir de Zaongho : les Mossi de Koupéla (Haute-Volta). A set of 4 map sheets. Scale of 1:6 000. Date of publication: 1979. Project NumeriSud SPHAERA-GEO. Bondy, France.*

***Additionally, you must acknowledge the following resource:***

*Zaiss, R. (éditeur) (2014): Project NumeriSud SPHAERA-GEO, Géoréférencement et mosaïquage des cartes de l'IRD. Bondy, France.*

**Legal constraints \***

Access Constraints \*

*Licence*

Other constraints

-

**Spatial representation type \***

*Grid*

**Spatial resolution (either an equivalent scale or a distance) \***

OR

Equivalent Scale (vector data)

1 / 6 000

Distance / pixel size (raster data)

*0.0000097-0.0000098*

*degrees*

**Language**

*french*

**Character set**

-

**Topic category code \***

*biota, farming, planning cadastre*

**Extent**

**Geographic bounding box (degree decimal, negative values for the southern and western hemisphere) \***

Western-most coordinate \*

*-0.4649°*

Easter-most coordinate \*

*-0.4228°*

Northern-most coordinate \*

*12.1474°*

Southern-most coordinate \*

*12.1078°*

**Temporal extent (at least one date is necessary) \***

Start date

*1979-01-01*

End date

*1979-12-31*

**Supplemental Information**

Continent Afrique

Pays

BFA

Région Afrique de l'Ouest

### Supplemental Information

**Publication(s):**

Lahuec, J. P. (1979): *L'arbre en Afrique tropicale : la fonction et le signe = The tree in tropical Africa : the role and the sign. Paris (FRA) : ORSTOM, Office de la recherche scientifique et technique outre mer. (IDSphaera=01473).*

Lahuec, J. P. (1979): *Le terroir de Zaongho : les Mossi de Koupéla (Haute-Volta). Paris (FRA) : ORSTOM, Office de la recherche scientifique et technique outre mer, Service cartographique. (IDSphaera=01636, 01637, 01638).*

### Distribution Information

#### Distribution format

Name	zip
Version	-

#### Transfer options

##### OnLine resource (address for on-line access using a URL)

URL	F:\Sphaera_R\IRD_Maps\IRD_BFA_CSRE_1979_6000.zip
Protocol	WWW:DOWNLOAD-1.0-http--download
File	IRD_BFA_CSRE_1979_6000.zip
type	application/x-compressed

## Description

### 1. Folder 01\_scan

1.1. Scanned map sheet(s) in tif format

1.2. Ground control points (GCPs)

### 2. Folder 02\_scan\_RC

2.1. Georeferenced, clipped and reprojected map files(s) in ecw format

### 3. Folder 03\_scan\_RC\_MOS (for mosaicked maps only)

3.1. Mosaicked map files in ecw format

### 4. Folder Shapefile

4.1. Index shapefile of the map file(s) files(s) in ecw format with metadata

### 5. Folder Legends

5.1. Clipped legend(s) of the initial map sheets

### 6. Documentation in pdf format

6.1. Metadata sheet

6.2. Readme file

## Reference System Information\*

Datum *	WGS84
Projection *	Geographic (Latitude/Longitude)
Code EPSG	4326

## Data quality info

Hierarchy level	Dataset
-----------------	---------

Continent Afrique

Pays

BFA

Région Afrique de l'Ouest

### Lineage \*

1. Scanning to tif format, 256 colors, 250dpi.
2. Georeferencing and if possible reprojection to WGS84 (Longitude / Latitude).
3. Clipping and mosaicing of map sheets(s).
4. Export ECW format.

### Metadata on metadata

File identifier	M0370
Metadata language *	english
Hierarchy level	Dataset

### Contact

Individual name *	IRD cartotheque
Organisation name *	Institut de recherche pour le développement (IRD)
Role *	Point of contact
Electronic mail address *	<a href="mailto:cartotheque@ird.fr">cartotheque@ird.fr</a>
Site Web	

### Point of contact

Individual name *	IRD NumeriSud
Organisation name *	Institut de recherche pour le développement (IRD)
Role *	Point of contact
Electronic mail address *	<a href="mailto:numerisud@ird.fr">numerisud@ird.fr</a>
Website	<a href="#">NumeriSud</a>



<b>Individual name *</b>	<i>Zaiss, R.</i>
<b>Organisation name *</b>	<i>Institut de recherche pour le développement (IRD)</i>
<b>Role *</b>	<i>Publisher</i>
<b>Electronic mail address *</b>	<a href="mailto:rainer.zaiss@ird.fr"><i>rainer.zaiss@ird.fr</i></a>
<b>Site Web</b>	-

<b>Date stamp</b>	<i>2014-04-09</i>
<b>Metadata standard name</b>	<i>ISO 19115:2003/19139</i>
<b>Metadata standard version</b>	<i>1.0</i>

### Grant access to users and groups \*

<b>Metadata</b>	<i>Internet</i>
<b>Dataset</b>	<i>Internet</i>

\* la saisie des informations marquées d'un astérisque est obligatoire

Continent Afrique

Pays

BFA

Région Afrique de l'Ouest