

Le projet de géoréférencement et mosaïquage d'environ 2800 cartes de l'IRD qui ont été publiées entre 1945 et 2000 en format papier par l'ORSTOM a reçu un financement dans le cadre du projet [NumeriSud](#), une action soutenue par la région Île-de-France. Les originaux des cartes sont archivés dans la [carthothèque de l'IRD](#) à Bondy. Une partie des métadonnées provient de la base de données [SPHAERA](#).

Cette fiche résume les métadonnées d'un des quelque 718 jeux de données géoréférencées qui ont été produits pendant ce projet. Le profil de métadonnée s'appuie sur la norme [ISO 19115](#). Il est également conforme à la [directive INSPIRE](#) pour garantir une interopérabilité plus large dans la mise en place d'une Infrastructure de données spatiales.

Quicklook

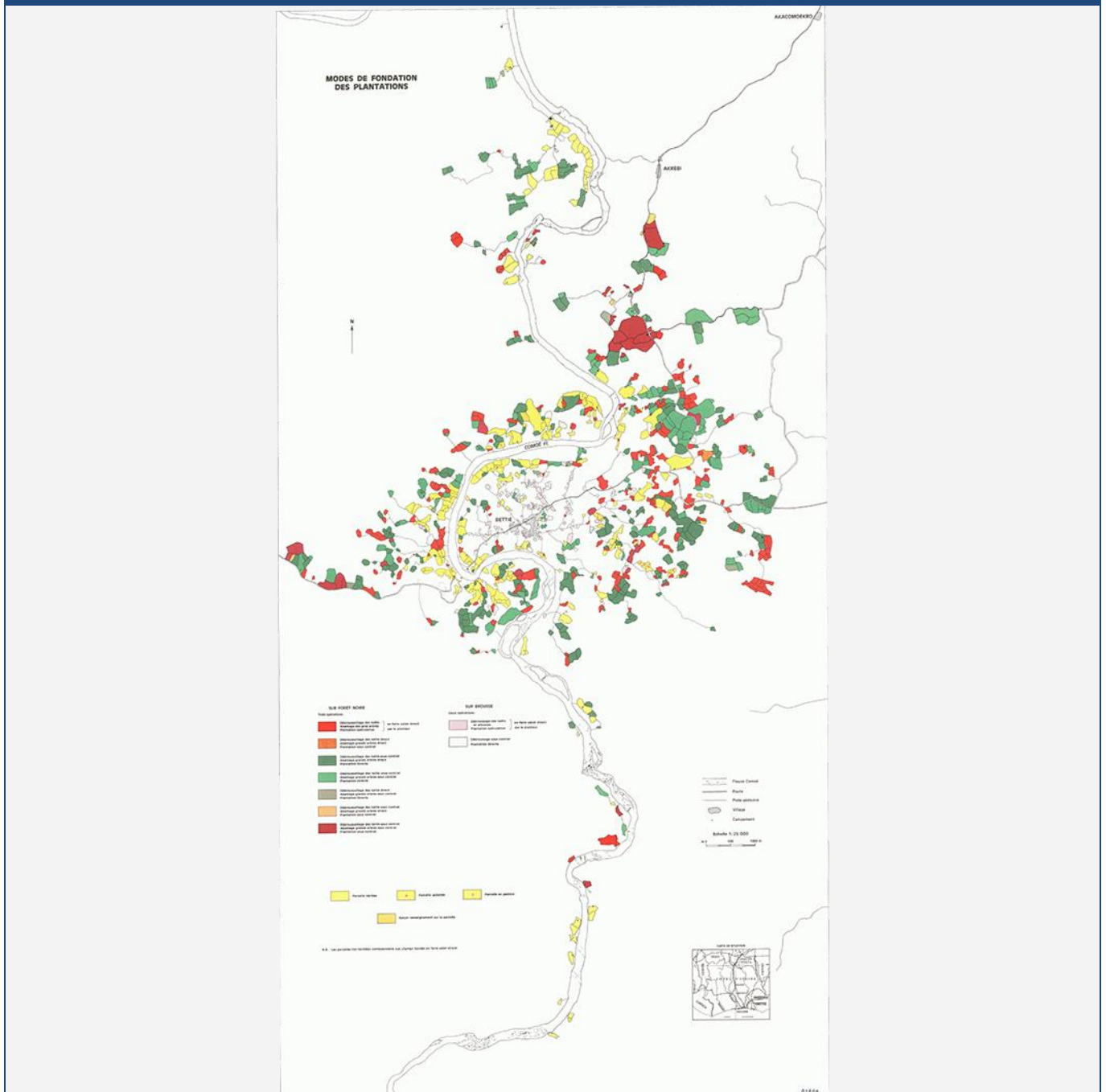

Identification

Title *

Bettié. A set of 8 map sheets. Scale of 1:25 000. Date of publication: 1977.

Abstract *

A set of 8 map sheets:

1. *Bettié : dispersion de la propriété : carte No 3. Scale of 1:25 000. Date of publication: 1977.*

(file: 01603RC_IRD_CIV_AGFN_1977_25000.ecw)

2. *Bettié : le terroir utile en 1963 : carte No 10. Scale of 1:25 000. Date of publication: 1977.*

(file: 01610RC_IRD_CIV_AGRT_1977_25000.ecw)

3. *Bettié : les différentes cultures : carte No 4. Scale of 1:25 000. Date of publication: 1977.*

(file: 01604RC_IRD_CIV_AGCU_1977_25000.ecw)

4. *Bettié : lieux-dits et localisation des ancines emplacements de Bettié : carte No 1. Scale of 1:25 000. Date of publication: 1977.*

(file: 01601RC_IRD_CIV_TNYM_1977_25000.ecw)

5. *Bettié : modes de faire-valoir en 1963 : carte No 7. Scale of 1:25 000. Date of publication: 1977.*

(file: 01607RC_IRD_CIV_AGFN_1977_25000.ecw)

6. *Bettié : modes de fondation des plantations : carte No 6. Scale of 1:25 000. Date of publication: 1977.*

(file: 01606RC_IRD_CIV_AGFN_1977_25000.ecw)

7. *Bettié : projection lignagère sur le terroir : carte No 2. Scale of 1:25 000. Date of publication: 1977.*

(file: 01602RC_IRD_CIV_AGFN_1977_25000.ecw)

8. *Bettié : répartition par années de mise en culture : carte No 5. Scale of 1:25 000. Date of publication: 1977.*

(file: 01605RC_IRD_CIV_AGCU_1977_25000.ecw)

Credit *

The region Île-de-France, under the project [NumeriSud](#), supported the action to transform around 2800 maps that are conserved at the Institut de recherche pour le développement (IRD) library in Bondy into a standard coordinate system. The transformation of the images has been done by:

GMR (Global Mapping Resources)

P.O. Box 414113

Craighall 2024

South Africa

email: maurizio@madmappers.com

www: <http://www.madmappers.com>

GRM has extensive international experience in this kind of work.

Date *	2014-07-15	Date type *	Creation
---------------	------------	--------------------	----------

Code	IRD_CIV_CSRE_1977_25000.zip
-------------	-----------------------------

Status *	Completed
-----------------	-----------

Point of contact	
Individual name *	IRD cartotheque
Organisation name *	Institut de recherche pour le développement (IRD)
Role *	Point of contact
Electronic mail address *	cartotheque@ird.fr
Website	

Continent Afrique

Pays

CIV

Région Afrique de l'Ouest

Point of contact

Individual name *	<i>IRD NumeriSud</i>
Organisation name *	<i>Institut de recherche pour le développement (IRD)</i>
Role *	Point of contact
Electronic mail address *	numerisud@ird.fr
Website	NumeriSud

Point of contact

Individual name *	<i>Zaiss, R.</i>
Organisation name *	<i>Institut de recherche pour le développement (IRD)</i>
Role *	Publisher
Electronic mail address *	rainer.zaiss@ird.fr
Site Web	-

Maintenance and update frequency*Not planned***Descriptive keywords**

GEMET - INSPIRE themes	<i>Geographical names, Land use, Soil</i>
-------------------------------	---

GEMET concepts	<i>agricultural land, agronomy, crop production, land access, map chart</i>
-----------------------	---

Region	<i>Africa, Ivory Coast, Western Africa</i>
---------------	--

Descriptive keywords (free text)

Discipline	-
Theme	<i>place names, thematic map</i>
Stratum	-

Descriptive keywords (free text)	
Temporal	-
Place	-
Unspecified	<i>project NumeriSud, map collection, local coverage</i>

Classification SPHAERA	<i>Agriculture, Ananas, Cacao, Café, Carte de Situation, Cocotier, Culture Vivrière, Cultures, Débroussage, Débroussaillage, Exploitant, Exploitation, Faire Valoir, Faire Valoir Direct, Faire Valoir Semi Direct, Fondation de Plantation, Géographie Humaine, Lignage, Manœuvre, Mise En Culture, Oranger, Parcelle, Plantation, Propriété, Récolte, Superficie, Terroir</i>
-------------------------------	---

Constraints

Use limitation *

If you reuse this data you must cite this dataset as follows:

IRD (éditeur) (2014): Bettié. A set of 8 map sheets. Scale of 1:25 000. Date of publication: 1977. Project NumeriSud SPHAERA-GEO. Bondy, France.

Additionally, you must acknowledge the following resource:

Zaiss, R. (éditeur) (2014): Project NumeriSud SPHAERA-GEO, Géoréférencement et mosaïquage des cartes de l'IRD. Bondy, France.

Legal constraints *

Access Constraints *

Licence

Other constraints

-

Spatial representation type *

Grid

Spatial resolution (either an equivalent scale or a distance) *

OR	Equivalent Scale (vector data)	1 /	25 000
	Distance / pixel size (raster data)	0.0000297-0.0000298	
			<i>degrees</i>

Continent Afrique

Pays

CIV

Région Afrique de l'Ouest

Language	french
----------	--------

Character set	-
---------------	---

Topic category code *	farming, location, planning cadastre
-----------------------	--------------------------------------

Extent

Geographic bounding box (degree decimal, negative values for the southern and western hemisphere) *

Western-most coordinate *	-3.4599°	Easter-most coordinate *	-3.3528°
Northern-most coordinate *	6.1776°	Southern-most coordinate *	5.9657°

Temporal extent (at least one date is necessary) *

Start date	1977-01-01
End date	1977-12-31

Supplemental Information

Publication(s):

Bouet, C. (1977): Bettié et Akiékrou : étude comparée de deux terroirs en zone forestière ivoirienne. Paris (FRA) : ORSTOM, Office de la recherche scientifique et technique outre mer, Service cartographique. (IDspaera=01601, 01602, 01603, 01604, 01605, 01606, 01607, 01610).

Distribution Information

Distribution format

Name	zip
Version	-

Transfer options

OnLine resource (address for on-line access using a URL)

URL	<i>F:\Sphaera_R\IRD_Maps\IRD_CIV_CSRE_1977_25000.zip</i>
Protocol	<i>WWW:DOWNLOAD-1.0-http--download</i>
File	<i>IRD_CIV_CSRE_1977_25000.zip</i>
type	<i>application/x-compressed</i>

Description

1. Folder 01_scan

1.1. Scanned map sheet(s) in tif format

1.2. Ground control points (GCPs)

2. Folder 02_scan_RC

2.1. Georeferenced, clipped and reprojected map files(s) in ecw format

3. Folder 03_scan_RC_MOS (for mosaicked maps only)

3.1. Mosaicked map files in ecw format

4. Folder Shapefile

4.1. Index shapefile of the map file(s) files(s) in ecw format with metadata

5. Folder Legends

5.1. Clipped legend(s) of the initial map sheets

6. Documentation in pdf format

6.1. Metadata sheet

6.2. Readme file

Reference System Information*

Datum *	<i>WGS84</i>
Projection *	<i>Geographic (Latitude/Longitude)</i>
Code EPSG	<i>4326</i>

Continent Afrique

Pays

CIV

Région Afrique de l'Ouest

Data quality info

Hierarchy level

Dataset

Lineage *

1. Scanning to tif format, 256 colors, 250dpi.
2. Georeferencing and if possible reprojection to WGS84 (Longitude / Latitude).
3. Clipping and mosaicing of map sheets(s).
4. Export ECW format.

Metadata on metadata

File identifier

M0394

Metadata language *

english

Hierarchy level

Dataset

Contact

Individual name *

IRD cartotheque

Organisation name *

Institut de recherche pour le développement (IRD)

Role *

Point of contact

Electronic mail address *

cartotheque@ird.fr

Site Web

Point of contact

Individual name *

IRD NumeriSud

Organisation name *

Institut de recherche pour le développement (IRD)

Role *

Point of contact

Electronic mail address *

numerisud@ird.fr

Website

[NumeriSud](#)

Individual name *	<i>Zaiss, R.</i>
Organisation name *	<i>Institut de recherche pour le développement (IRD)</i>
Role *	<i>Publisher</i>
Electronic mail address *	<i>rainer.zaiss@ird.fr</i>
Site Web	-

Date stamp	<i>2014-04-09</i>
Metadata standard name	<i>ISO 19115:2003/19139</i>
Metadata standard version	<i>1.0</i>

Grant access to users and groups *

Metadata	<i>Internet</i>
Dataset	<i>Internet</i>

* la saisie des informations marquées d'un astérisque est obligatoire

Continent Afrique

Pays

CIV

Région Afrique de l'Ouest