

Le projet de géoréférencement et mosaïquage d'environ 2800 cartes de l'IRD qui ont été publiées entre 1945 et 2000 en format papier par l'ORSTOM a reçu un financement dans le cadre du projet [NumeriSud](#), une action soutenue par la région Île-de-France. Les originaux des cartes sont archivés dans la [carthothèque de l'IRD](#) à Bondy. Une partie des métadonnées provient de la base de données [SPHAERA](#).

Cette fiche résume les métadonnées d'un des quelque 718 jeux de données géoréférencées qui ont été produits pendant ce projet. Le profil de métadonnée s'appuie sur la norme [ISO 19115](#). Il est également conforme à la [directive INSPIRE](#) pour garantir une interopérabilité plus large dans la mise en place d'une Infrastructure de données spatiales.

## Quicklook

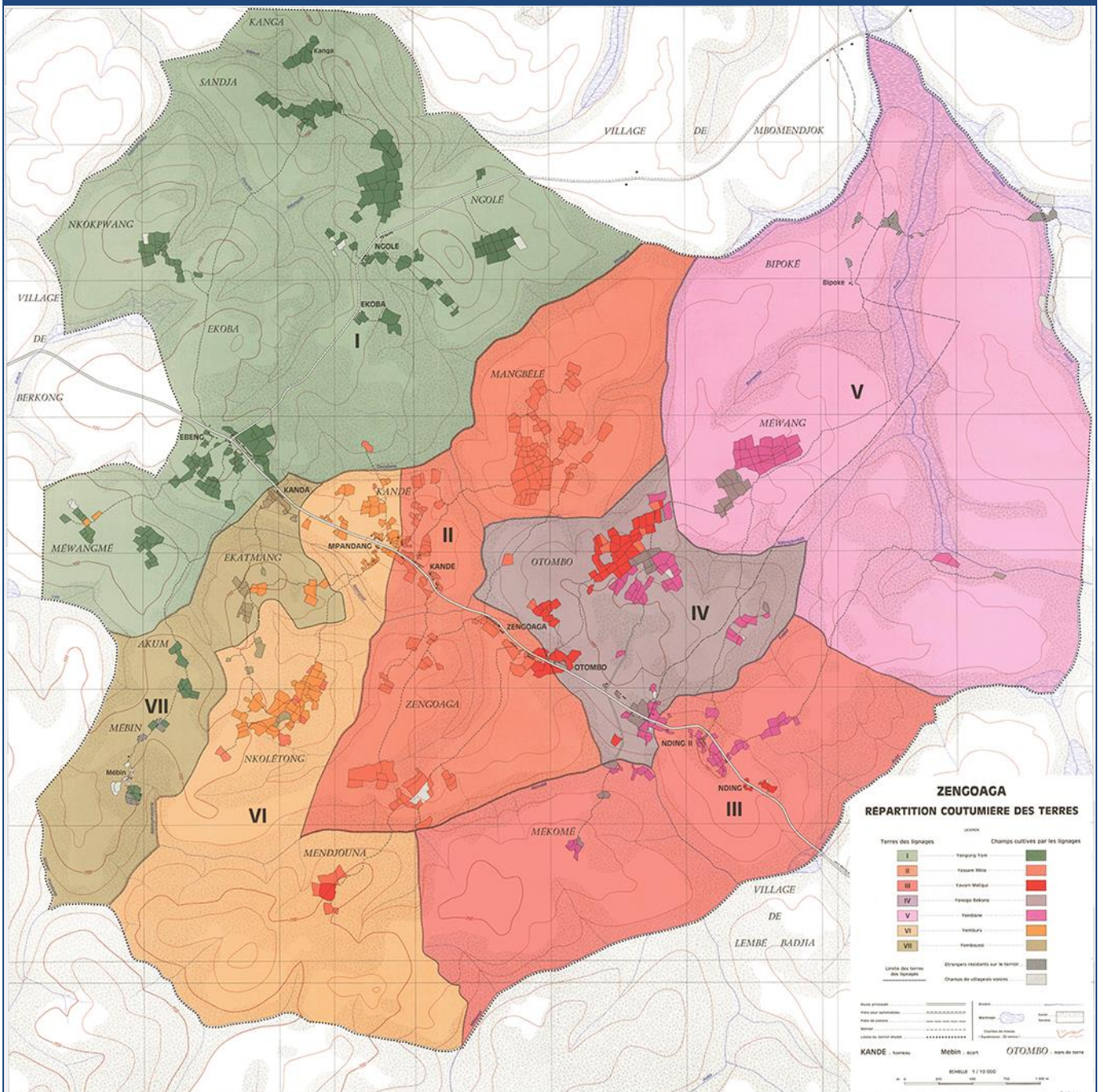

## Identification

### Title \*

*Zengoaga : étude d'un village camerounais et de son terroir au contact forêt-savane. A set of 5 map sheets. Scale of 1:10 000. Date of publication: 1969.*

### Abstract \*

*A set of 5 map sheets:*

1. *Zengoaga : les cultures de deuxième campagne 1963-1964 (mars-juillet 1964) : planche IV. Scale of 1:10 000. Date of publication: 1969.*

*(file: 01400RC\_IRD\_CMR\_AGCU\_1969\_10000.ecw)*

2. *Zengoaga : les cultures de première campagne 1963-1964 (août-décembre 1963) : planche III. Scale of 1:10 000. Date of publication: 1969.*

*(file: 01399RC\_IRD\_CMR\_AGCU\_1969\_10000.ecw)*

3. *Zengoaga : milieu naturel et faits d'occupation du sol : planche I. Scale of 1:10 000. Date of publication: 1969.*

*(file: 01397RC\_IRD\_CMR\_USOL\_1969\_10000.ecw)*

4. *Zengoaga : parcours cultural entre 1950 et 1964 : planche V. Scale of 1:10 000. Date of publication: 1969.*

*(file: 01401RC\_IRD\_CMR\_AGCU\_1969\_10000.ecw)*

5. *Zengoaga : répartition coutumière des terres : planche II. Scale of 1:10 000. Date of publication: 1969.*

*(file: 01398RC\_IRD\_CMR\_AGFN\_1969\_10000.ecw)*

**Credit \***

The region Île-de-France, under the project [NumeriSud](#), supported the action to transforme around 2800 maps that are conserved at the Institut de recherche pour le développement (IRD) library in Bondy into a standard coordinate system. The transformation of the images has been done by:

GMR (Global Mapping Resources)

P.O. Box 414113

Craighall 2024

South Africa

email: [maurizio@madmappers.com](mailto:maurizio@madmappers.com)

www: <http://www.madmappers.com>

GRM has extensive international experience in this kind of work.

<b>Date *</b>	<i>2014-07-15</i>	<b>Date type *</b>	<i>Creation</i>
---------------	-------------------	--------------------	-----------------

<b>Code</b>	<i>IRD_CMV_CSLO_1969_10000.zip</i>
-------------	------------------------------------

<b>Status *</b>	<i>Completed</i>
-----------------	------------------

<b>Point of contact</b>	
Individual name *	<i>IRD cartotheque</i>
Organisation name *	<i>Institut de recherche pour le développement (IRD)</i>
Role *	Point of contact
Electronic mail address *	<a href="mailto:cartotheque@ird.fr">cartotheque@ird.fr</a>
Website	

Continent Afrique

Pays

CMR

Région Afrique centrale

**Point of contact**

Individual name *	<i>IRD NumeriSud</i>
Organisation name *	<i>Institut de recherche pour le développement (IRD)</i>
Role *	Point of contact
Electronic mail address *	<a href="mailto:numerisud@ird.fr">numerisud@ird.fr</a>
Website	<a href="http://NumeriSud">NumeriSud</a>

**Point of contact**

Individual name *	<i>Zaiss, R.</i>
Organisation name *	<i>Institut de recherche pour le développement (IRD)</i>
Role *	Publisher
Electronic mail address *	<a href="mailto:rainer.zaiss@ird.fr">rainer.zaiss@ird.fr</a>
Site Web	-

**Maintenance and update frequency***Not planned***Descriptive keywords**

<b>GEMET - INSPIRE themes</b>	<i>Land use</i>
-------------------------------	-----------------

<b>GEMET concepts</b>	<i>agronomy, crop production, land access, land use</i>
-----------------------	---

<b>Region</b>	<i>Africa, Cameroon, Central Africa</i>
---------------	---

**Descriptive keywords (free text)**

Discipline	-
Theme	<i>thematic map</i>
Stratum	-

**Descriptive keywords** (free text)

Temporal	-
Place	-
Unspecified	<i>project NumeriSud, map collection, local coverage</i>

<b>Classification SPHAERA</b>	<i>Agriculture, Cultures, Domaine Foncier, Milieu Naturel, Milieu Rural, Occupation du Sol, Répartition des Terres, Village</i>
-------------------------------	---

**Constraints**

**Use limitation \***

**If you reuse this data you must cite this dataset as follows:**

*IRD (éditeur) (2014): Zengoaga : étude d'un village camerounais et de son terroir au contact forêt-savane. A set of 5 map sheets. Scale of 1:10 000. Date of publication: 1969. Project NumeriSud SPHAERA-GEO. Bondy, France.*

**Additionally, you must acknowledge the following resource:**

*Zaiss, R. (éditeur) (2014): Project NumeriSud SPHAERA-GEO, Géoréférencement et mosaïquage des cartes de l'IRD. Bondy, France.*

**Legal constraints \***

Access Constraints *	<i>Licence</i>
----------------------	----------------

Other constraints

-

<b>Spatial representation type *</b>	<i>Grid</i>
--------------------------------------	-------------

**Spatial resolution** (either an equivalent scale or a distance) \*

OR	Equivalent Scale (vector data)	1 /	10 000
	Distance / pixel size (raster data)		0.0000115 degrees

<b>Language</b>	<i>french</i>
-----------------	---------------

Continent Afrique

Pays

CMR

Région Afrique centrale

Character set

-

Topic category code \*

*farming, planning cadastre*

## Extent

**Geographic bounding box** (degree decimal, negative values for the southern and western hemisphere) \*

Western-most coordinate *	12.6113°	Easter-most coordinate *	12.6836°
Northern-most coordinate *	4.6645°	Southern-most coordinate *	4.5919°

**Temporal extent** (at least one date is necessary) \*

Start date	1969-01-01
End date	1969-12-31

## Supplemental Information

*Publication(s):*
*Tissandier, J. (1969): Zengoaga : étude d'un village camerounais et de son terroir au contact forêt-savane. Paris (FRA) : ORSTOM, Office de la recherche scientifique et technique outre mer, Service cartographique. (IDSphaera=01397, 01398, 01399, 01400, 01401).*

## Distribution Information

**Distribution format**

Name	zip
Version	-

### Transfer options

**OnLine resource** (address for on-line access using a URL)

URL	<i>F:\Sphaera_R\IRD_Maps\IRD_CMR_CSLO_1969_10000.zip</i>
Protocol	<i>WWW:DOWNLOAD-1.0-http--download</i>
File	<i>IRD_CMR_CSLO_1969_10000.zip</i>
type	<i>application/x-compressed</i>

### Description

#### 1. Folder 01\_scan

1.1. Scanned map sheet(s) in tif format

1.2. Ground control points (GCPs)

#### 2. Folder 02\_scan\_RC

2.1. Georeferenced, clipped and reprojected map files(s) in ecw format

#### 3. Folder 03\_scan\_RC\_MOS (for mosaicked maps only)

3.1. Mosaicked map files in ecw format

#### 4. Folder Shapefile

4.1. Index shapefile of the map file(s) files(s) in ecw format with metadata

#### 5. Folder Legends

5.1. Clipped legend(s) of the initial map sheets

#### 6. Documentation in pdf format

6.1. Metadata sheet

6.2. Readme file

### Reference System Information\*

Datum *	<i>WGS84</i>
Projection *	<i>Geographic (Latitude/Longitude)</i>
Code EPSG	<i>4326</i>

Continent Afrique

Pays

CMR

Région Afrique centrale

## Data quality info

**Hierarchy level**

*Dataset*

### Lineage \*

1. Scanning to tif format, 256 colors, 250dpi.
2. Georeferencing and if possible reprojection to WGS84 (Longitude / Latitude).
3. Clipping and mosaicing of map sheets(s).
4. Export ECW format.

## Metadata on metadata

**File identifier**

*M0093*

**Metadata language \***

*english*

**Hierarchy level**

*Dataset*

## Contact

**Individual name \***

*IRD cartotheque*

**Organisation name \***

*Institut de recherche pour le développement (IRD)*

**Role \***

Point of contact

**Electronic mail address \***

[cartotheque@ird.fr](mailto:cartotheque@ird.fr)

**Site Web**

### Point of contact

**Individual name \***

*IRD NumeriSud*

**Organisation name \***

*Institut de recherche pour le développement (IRD)*

**Role \***

Point of contact

**Electronic mail address \***

[numerisud@ird.fr](mailto:numerisud@ird.fr)

**Website**

[NumeriSud](#)



<b>Individual name *</b>	<i>Zaiss, R.</i>
<b>Organisation name *</b>	<i>Institut de recherche pour le développement (IRD)</i>
<b>Role *</b>	<i>Publisher</i>
<b>Electronic mail address *</b>	<a href="mailto:rainer.zaiss@ird.fr"><i>rainer.zaiss@ird.fr</i></a>
<b>Site Web</b>	-

<b>Date stamp</b>	<i>2014-04-09</i>
<b>Metadata standard name</b>	<i>ISO 19115:2003/19139</i>
<b>Metadata standard version</b>	<i>1.0</i>

### Grant access to users and groups \*

<b>Metadata</b>	<i>Internet</i>
<b>Dataset</b>	<i>Internet</i>

\* la saisie des informations marquées d'un astérisque est obligatoire

Continent Afrique

Pays

CMR

Région Afrique centrale