

Le projet de géoréférencement et mosaïquage d'environ 2800 cartes de l'IRD qui ont été publiées entre 1945 et 2000 en format papier par l'ORSTOM a reçu un financement dans le cadre du projet [NumeriSud](#), une action soutenue par la région Île-de-France. Les originaux des cartes sont archivés dans la [carthothèque de l'IRD](#) à Bondy. Une partie des métadonnées provient de la base de données [SPHAERA](#).

Cette fiche résume les métadonnées d'un des quelque 718 jeux de données géoréférencées qui ont été produits pendant ce projet. Le profil de métadonnée s'appuie sur la norme [ISO 19115](#). Il est également conforme à la [directive INSPIRE](#) pour garantir une interopérabilité plus large dans la mise en place d'une Infrastructure de données spatiales.

Quicklook

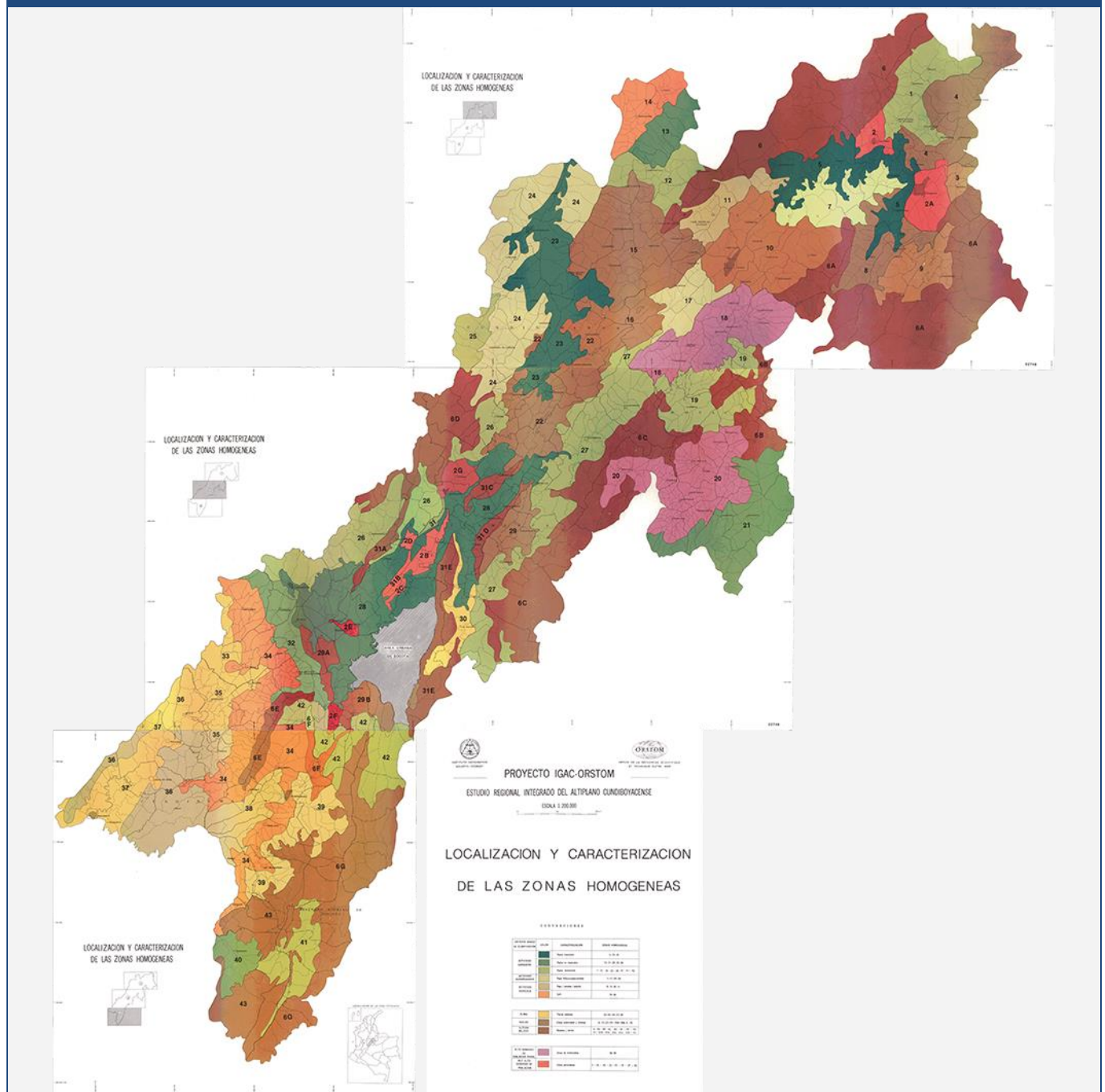

Identification

Title *

Estudio regional integrado del Altiplano Cundiboyacense. 14 mosaics of 42 map sheets and a set of 5 map sheets. Scale of 1:400 000 to 1:200 000. Date of publication: 1983.

Abstract *

14 mosaics of 42 map sheets and a set of 5 additional map sheets

1. *Estudio regional integrado del Altiplano Cundiboyacense : aptitud agricola de los suelos. Scale of 1:200 000. Date of publication: unknown.*

(file: 02744RC_IRD_COL_AGAC_----_200000.ecw,

part of mosaic: IRD_COL_AGAC_----_200000.ecw)

2. *Estudio regional integrado del Altiplano Cundiboyacense : aptitud agricola de los suelos. Scale of 1:200 000. Date of publication: unknown.*

(file: 02743RC_IRD_COL_AGAC_----_200000.ecw,

part of mosaic: IRD_COL_AGAC_----_200000.ecw)

3. *Estudio regional integrado del Altiplano Cundiboyacense : aptitud agricola de los suelos. Scale of 1:200 000. Date of publication: unknown.*

(file: 02742RC_IRD_COL_AGAC_----_200000.ecw,

part of mosaic: IRD_COL_AGAC_----_200000.ecw)

4. *Estudio regional integrado del Altiplano Cundiboyacense : balances hidricos : 1960-1979. Scale of 1:200 000. Date of publication: unknown.*

(file: 02726RC_IRD_COL_CLIM_----_200000.ecw,

part of mosaic: IRD_COL_CLIM_----_200000.ecw)

5. *Estudio regional integrado del Altiplano Cundiboyacense : balances hidricos : 1960-1979. Scale of 1:200 000. Date of publication: unknown.*

(file: 02724RC_IRD_COL_CLIM_----_200000.ecw,

part of mosaic: IRD_COL_CLIM_----_200000.ecw)

6. *Estudio regional integrado del Altiplano Cundiboyacense : balances hidricos : 1960-1979. Scale of 1:200 000. Date of publication: unknown.*

(file: 02725RC_IRD_COL_CLIM_----_200000.ecw,

part of mosaic: IRD_COL_CLIM_----_200000.ecw)

7. *Estudio regional integrado del Altiplano Cundiboyacense : comercializacion de los productos agricolas. Scale of 1:400 000. Date of publication: unknown.*

(file: 02764RC_IRD_COL_COPA_----_400000.ecw)

8. *Estudio regional integrado del Altiplano Cundiboyacense : densidad de poblacion rural por vereda : 1981. Scale of 1:200 000. Date of publication: unknown.*

Abstract *

(file: 02759RC_IRD_COL_PODE_----_200000.ecw,

part of mosaic: IRD_COL_PODE_----_200000.ecw)

9. *Estudio regional integrado del Altiplano Cundiboyacense : densidad de poblacion rural por vereda : 1981. Scale of 1:200 000. Date of publication: unknown.*

(file: 02758RC_IRD_COL_PODE_----_200000.ecw,

part of mosaic: IRD_COL_PODE_----_200000.ecw)

10. *Estudio regional integrado del Altiplano Cundiboyacense : densidad de poblacion rural por vereda : 1981. Scale of 1:200 000. Date of publication: unknown.*

(file: 02757RC_IRD_COL_PODE_----_200000.ecw,

part of mosaic: IRD_COL_PODE_----_200000.ecw)

11. *Estudio regional integrado del Altiplano Cundiboyacense : distribucion de la poblacion. Scale of 1:200 000. Date of publication: unknown.*

(file: 02762RC_IRD_COL_PODI_----_200000.ecw,

part of mosaic: IRD_COL_PODI_----_200000.ecw)

12. *Estudio regional integrado del Altiplano Cundiboyacense : distribucion de la poblacion. Scale of 1:200 000. Date of publication: unknown.*

(file: 02760RC_IRD_COL_PODI_----_200000.ecw,

part of mosaic: IRD_COL_PODI_----_200000.ecw)

13. *Estudio regional integrado del Altiplano Cundiboyacense : distribucion de la poblacion. Scale of 1:200 000. Date of publication: unknown.*

(file: 02761RC_IRD_COL_PODI_----_200000.ecw,

part of mosaic: IRD_COL_PODI_----_200000.ecw)

14. *Estudio regional integrado del Altiplano Cundiboyacense : division politico-administrativa : 1981. Scale of 1:200 000. Date of publication: unknown.*

(file: 02755RC_IRD_COL_ADMI_----_200000.ecw,

part of mosaic: IRD_COL_ADMI_----_200000.ecw)

15. *Estudio regional integrado del Altiplano Cundiboyacense : division politico-administrativa : 1981. Scale of 1:200 000. Date of publication: unknown.*

(file: 02756RC_IRD_COL_ADMI_----_200000.ecw,

part of mosaic: IRD_COL_ADMI_----_200000.ecw)

16. *Estudio regional integrado del Altiplano Cundiboyacense : division politico-administrativa : 1981. Scale of 1:200 000. Date of publication: unknown.*

(file: 02754RC_IRD_COL_ADMI_----_200000.ecw,

part of mosaic: IRD_COL_ADMI_----_200000.ecw)

17. *Estudio regional integrado del Altiplano Cundiboyacense : erosion : 1981. Scale of 1:200 000. Date of publication: unknown.*

Abstract *

(file: 02739RC_IRD_COL_USER_----_200000.ecw,

part of mosaic: IRD_COL_USER_----_200000.ecw)

18. *Estudio regional integrado del Altiplano Cundiboyacense : erosion : 1981. Scale of 1:200 000. Date of publication: unknown.*

(file: 02740RC_IRD_COL_USER_----_200000.ecw,

part of mosaic: IRD_COL_USER_----_200000.ecw)

19. *Estudio regional integrado del Altiplano Cundiboyacense : erosion : 1981. Scale of 1:200 000. Date of publication: unknown.*

(file: 02741RC_IRD_COL_USER_----_200000.ecw,

part of mosaic: IRD_COL_USER_----_200000.ecw)

20. *Estudio regional integrado del Altiplano Cundiboyacense : evapotranspiracion potencial anual promedia. Scale of 1:400 000. Date of publication: unknown.*

(file: 02767RC_IRD_COL_BGEP_----_400000.ecw)

21. *Estudio regional integrado del Altiplano Cundiboyacense : heladas. Scale of 1:400 000. Date of publication: unknown.*

(file: 02765RC_IRD_COL_CLGE_----_400000.ecw)

22. *Estudio regional integrado del Altiplano Cundiboyacense : hidrogeologia. Scale of 1:200 000. Date of publication: unknown.*

(file: 02721RC_IRD_COL_GEHY_----_200000.ecw,

part of mosaic: IRD_COL_GEHY_----_200000.ecw)

23. *Estudio regional integrado del Altiplano Cundiboyacense : hidrogeologia. Scale of 1:200 000. Date of publication: unknown.*

(file: 02722RC_IRD_COL_GEHY_----_200000.ecw,

part of mosaic: IRD_COL_GEHY_----_200000.ecw)

24. *Estudio regional integrado del Altiplano Cundiboyacense : hidrogeologia. Scale of 1:200 000. Date of publication: unknown.*

(file: 02723RC_IRD_COL_GEHY_----_200000.ecw,

part of mosaic: IRD_COL_GEHY_----_200000.ecw)

25. *Estudio regional integrado del Altiplano Cundiboyacense : infraestructura. Scale of 1:200 000. Date of publication: unknown.*

(file: 02753RC_IRD_COL_INFR_----_200000.ecw,

part of mosaic: IRD_COL_INFR_----_200000.ecw)

26. *Estudio regional integrado del Altiplano Cundiboyacense : infraestructura. Scale of 1:200 000. Date of publication: unknown.*

(file: 02752RC_IRD_COL_INFR_----_200000.ecw,

part of mosaic: IRD_COL_INFR_----_200000.ecw)

27. *Estudio regional integrado del Altiplano Cundiboyacense : infraestructura. Scale of 1:200 000. Date of publication: unknown.*

(file: 02751RC_IRD_COL_INFR_----_200000.ecw,

Abstract *

part of mosaic: IRD_COL_INFR_----_200000.ecw)

28. *Estudio regional integrado del Altiplano Cundiboyacense : localizacion y caracterizacion de las zonas homogeneas. Scale of 1:200 000. Date of publication: unknown.*

(file: 02748RC_IRD_COL_USZO_----_200000.ecw,

part of mosaic: IRD_COL_USZO_----_200000.ecw)

29. *Estudio regional integrado del Altiplano Cundiboyacense : localizacion y caracterizacion de las zonas homogeneas. Scale of 1:200 000. Date of publication: unknown.*

(file: 02750RC_IRD_COL_USZO_----_200000.ecw,

part of mosaic: IRD_COL_USZO_----_200000.ecw)

30. *Estudio regional integrado del Altiplano Cundiboyacense : localizacion y caracterizacion de las zonas homogeneas. Scale of 1:200 000. Date of publication: unknown.*

(file: 02749RC_IRD_COL_USZO_----_200000.ecw,

part of mosaic: IRD_COL_USZO_----_200000.ecw)

31. *Estudio regional integrado del Altiplano Cundiboyacense : localizacion y zonificacion de las estaciones pluviometricas. Scale of 1:400 000. Date of publication: unknown.*

(file: 02766RC_IRD_COL_CLPR_----_400000.ecw)

32. *Estudio regional integrado del Altiplano Cundiboyacense : organizacion urbano-regional. Scale of 1:400 000. Date of publication: unknown.*

(file: 02763RC_IRD_COL_UROR_----_400000.ecw)

33. *Estudio regional integrado del Altiplano Cundiboyacense : orohidrografia. Scale of 1:200 000. Date of publication: unknown.*

(file: 02730RC_IRD_COL_TOOH_----_200000.ecw,

part of mosaic: IRD_COL_TOOH_----_200000.ecw)

34. *Estudio regional integrado del Altiplano Cundiboyacense : orohidrografia. Scale of 1:200 000. Date of publication: unknown.*

(file: 02732RC_IRD_COL_TOOH_----_200000.ecw,

part of mosaic: IRD_COL_TOOH_----_200000.ecw)

35. *Estudio regional integrado del Altiplano Cundiboyacense : orohidrografia. Scale of 1:200 000. Date of publication: unknown.*

(file: 02731RC_IRD_COL_TOOH_----_200000.ecw,

part of mosaic: IRD_COL_TOOH_----_200000.ecw)

36. *Estudio regional integrado del Altiplano Cundiboyacense : precipitaciones anuales promedias regimenes pluviometricos : periodo de referencia 1960-1976. Scale of 1:200 000. Date of publication: unknown.*

(file: 02727RC_IRD_COL_CLPR_----_200000.ecw,

part of mosaic: IRD_COL_CLPR_----_200000.ecw)

37. *Estudio regional integrado del Altiplano Cundiboyacense : precipitaciones anuales promedias regimenes pluviometricos : periodo de referencia*

Abstract *

1960-1976. Scale of 1:200 000. Date of publication: unknown.

(file: 02728RC_IRD_COL_CLPR_----_200000.ecw,

part of mosaic: IRD_COL_CLPR_----_200000.ecw)

38. Estudio regional integrado del Altiplano Cundiboyacense : precipitaciones anuales promedias regimenes pluviometricos : periodo de referencia 1960-1976. Scale of 1:200 000. Date of publication: unknown.

(file: 02729RC_IRD_COL_CLPR_----_200000.ecw,

part of mosaic: IRD_COL_CLPR_----_200000.ecw)

39. Estudio regional integrado del Altiplano Cundiboyacense : suelos. Scale of 1:200 000. Date of publication: unknown.

(file: 02738RC_IRD_COL_PEDO_----_200000.ecw,

part of mosaic: IRD_COL_PEDO_----_200000.ecw)

40. Estudio regional integrado del Altiplano Cundiboyacense : suelos. Scale of 1:200 000. Date of publication: unknown.

(file: 02737RC_IRD_COL_PEDO_----_200000.ecw,

part of mosaic: IRD_COL_PEDO_----_200000.ecw)

41. Estudio regional integrado del Altiplano Cundiboyacense : suelos. Scale of 1:200 000. Date of publication: unknown.

(file: 02736RC_IRD_COL_PEDO_----_200000.ecw,

part of mosaic: IRD_COL_PEDO_----_200000.ecw)

42. Estudio regional integrado del Altiplano Cundiboyacense : tamaño promedio de las explotaciones : 1981. Scale of 1:200 000. Date of publication: unknown.

(file: 02745RC_IRD_COL_AGEX_----_200000.ecw,

part of mosaic: IRD_COL_AGEX_----_200000.ecw)

43. Estudio regional integrado del Altiplano Cundiboyacense : tamaño promedio de las explotaciones : 1981. Scale of 1:200 000. Date of publication: unknown.

(file: 02746RC_IRD_COL_AGEX_----_200000.ecw,

part of mosaic: IRD_COL_AGEX_----_200000.ecw)

44. Estudio regional integrado del Altiplano Cundiboyacense : tamaño promedio de las explotaciones : 1981. Scale of 1:200 000. Date of publication: unknown.

(file: 02747RC_IRD_COL_AGEX_----_200000.ecw,

part of mosaic: IRD_COL_AGEX_----_200000.ecw)

45. Estudio regional integrado del Altiplano Cundiboyacense : uso actual del suelo. Scale of 1:200 000. Date of publication: 1983.

(file: 02735RC_IRD_COL_USOL_1983_200000.ecw,

part of mosaic: IRD_COL_USOL_1983_200000.ecw)

Abstract *

46. Estudio regional integrado del Altiplano Cundiboyacense : uso actual del suelo. Scale of 1:200 000. Date of publication: 1983.

(file: 02734RC_IRD_COL_USOL_1983_200000.ecw,

part of mosaic: IRD_COL_USOL_1983_200000.ecw)

47. Estudio regional integrado del Altiplano Cundiboyacense : uso actual del suelo. Scale of 1:200 000. Date of publication: 1983.

(file: 02733RC_IRD_COL_USOL_1983_200000.ecw,

part of mosaic: IRD_COL_USOL_1983_200000.ecw)

Credit *

The region Île-de-France, under the project [NumeriSud](#), supported the action to transforme around 2800 maps that are conserved at the Institut de recherche pour le développement (IRD) library in Bondy into a standard coordinate system. The transformation of the images has been done by:

GMR (Global Mapping Resources)

P.O. Box 414113

Craighall 2024

South Africa

email: maurizio@madmappers.com

www: <http://www.madmappers.com>

GRM has extensive international experience in this kind of work.

Date *	2014-07-15	Date type *	Creation
Code	IRD_COL_CSRE_1983_400000-200000.zip		
Status *	Completed		

Continent Amériques

Pays

COL

Région Amérique du Sud

Point of contact	
Individual name *	<i>IRD cartotheque</i>
Organisation name *	<i>Institut de recherche pour le développement (IRD)</i>
Role *	Point of contact
Electronic mail address *	cartotheque@ird.fr
Website	

Point of contact	
Individual name *	<i>IRD NumeriSud</i>
Organisation name *	<i>Institut de recherche pour le développement (IRD)</i>
Role *	Point of contact
Electronic mail address *	numerisud@ird.fr
Website	NumeriSud

Point of contact	
Individual name *	<i>Zaiss, R.</i>
Organisation name *	<i>Institut de recherche pour le développement (IRD)</i>
Role *	Publisher
Electronic mail address *	rainer.zaiss@ird.fr
Site Web	-

Maintenance and update frequency	<i>Not planned</i>
---	--------------------

Descriptive keywords

GEMET - INSPIRE themes	<i>Administrative units, Agricultural and aquaculture facilities, Elevation, Geology, Land use, Meteorological geographical features, Population distribution</i>
-------------------------------	---

GEMET concepts	<i>administrative boundary, agricultural product, agronomy, biogeography, climatology, erosion, evapotranspiration, farm, forest, geology, human population</i>
-----------------------	---

Region	<i>Colombia, South America</i>
---------------	--------------------------------

Descriptive keywords (free text)	
Discipline	-
Theme	<i>cultural aptitudes, orohydrographie, precipitation, topography, thematic map</i>
Stratum	-
Temporal	-
Place	<i>Americas</i>
Unspecified	<i>project NumeriSud, map collection, local coverage</i>

Classification SPHAERA	<i>Agriculture, Aptitude du Sol, Carte Administrative, Climatologie, Commerce, Commercialisation, Déficit Hydrique, Démographie, Densité de la Population, Données Météorologiques, Economie, Education, Equipements, Erosion, Evapotranspiration, Exploitation Agricole, Géographie Humaine, Géologie, Glace, Hydrogéologie, Hydrographie, Hydrologie, Hypsométrie, Industrie, Infrastructure, Météorologie, Organisation Urbaine Régionale, Pédologie, Pluviométrie, Population, Population Rurale, Population Urbaine, Précipitation, Précipitations, Production Agricole, Produit Agricole, Sante, Sol, Station Météorologique, Station Pluviométrique, Surface du Sol, Transport, Utilisation du Sol, Végétation, Zone Homogène</i>
-------------------------------	--

Constraints

Use limitation *

If you reuse this data you must cite this dataset as follows:

IRD (éditeur) (2014): Estudio regional integrado del Altiplano Cundiboyacense. 14 mosaics of 42 map sheets and a set of 5 map sheets. Scale of 1:400 000 to 1:200 000. Date of publication: 1983. Project NumeriSud SPHAERA-GEO. Bondy, France.

Additionally, you must acknowledge the following resource:

Zaiss, R. (éditeur) (2014): Project NumeriSud SPHAERA-GEO, Géoréférencement et mosaïquage des cartes de l'IRD. Bondy, France.

Legal constraints *

Access Constraints *

Licence

Continent Amériques

Pays

COL

Région Amérique du Sud

Other constraints

-

Spatial representation type *

Grid

Spatial resolution (either an equivalent scale or a distance) *

OR	Equivalent Scale (vector data)	1 /	400 000-200 000	
	Distance / pixel size (raster data)		0.0002270-0.0004604	degrees

Language

french

Character set

-

Topic category code *

boundaries, climatology, economy, elevation, farming, geoscientific information, planning, education, society

Extent

Geographic bounding box (degree decimal, negative values for the southern and western hemisphere) *

Western-most coordinate *	-74.9043°	Easter-most coordinate *	-72.6250°
Northern-most coordinate *	6.1333°	Southern-most coordinate *	3.6294°

Temporal extent (at least one date is necessary) *

Start date	1983-01-01
End date	1983-12-31

Supplemental Information

Publication(s):

ORSTOM (éditeur) (-): Estudio regional integrado del Altiplano Cundiboyacense : aptitud agricola de los suelos. Bogota (COL) : IGAC, Instituto geografico Agustin Codazzi ; Paris (FRA) : ORSTOM, Office de la recherche scientifique et technique outre mer. (IDSphaera=02742, 02744, 02743).

ORSTOM (éditeur) (-): Estudio regional integrado del Altiplano Cundiboyacense : balances hidricos : 1960-1979. Bogota (COL) : IGAC, Instituto

Supplemental Information

geografico Agustin Codazzi ; Paris (FRA) : ORSTOM, Office de la recherche scientifique et technique outre mer. (IDSphaera=02725, 02726, 02724).

ORSTOM (éditeur) (-): Estudio regional integrado del Altiplano Cundiboyacense : comercializacion de los productos agricolas. Bogota (COL) : IGAC, Instituto geografico Agustin Codazzi ; Paris (FRA) : ORSTOM, Office de la recherche scientifique et technique outre mer. (IDSphaera=02764).

ORSTOM (éditeur) (-): Estudio regional integrado del Altiplano Cundiboyacense : densidad de poblacion rural por vereda : 1981. Bogota (COL) : IGAC, Instituto geografico Agustin Codazzi ; Paris (FRA) : ORSTOM, Office de la recherche scientifique et technique outre mer. (IDSphaera=02758, 02757, 02759).

ORSTOM (éditeur) (-): Estudio regional integrado del Altiplano Cundiboyacense : distribucion de la poblacion. Bogota (COL) : IGAC, Instituto geografico Agustin Codazzi ; Paris (FRA) : ORSTOM, Office de la recherche scientifique et technique outre mer. (IDSphaera=02760, 02762, 02761).

ORSTOM (éditeur) (-): Estudio regional integrado del Altiplano Cundiboyacense : division politico-administrativa : 1981. Bogota (COL) : IGAC, Instituto geografico Agustin Codazzi ; Paris (FRA) : ORSTOM, Office de la recherche scientifique et technique outre mer. (IDSphaera=02756, 02754, 02755).

ORSTOM (éditeur) (-): Estudio regional integrado del Altiplano Cundiboyacense : erosion : 1981. Bogota (COL) : IGAC, Instituto geografico Agustin Codazzi ; Paris (FRA) : ORSTOM, Office de la recherche scientifique et technique outre mer. (IDSphaera=02741, 02740, 02739).

ORSTOM (éditeur) (-): Estudio regional integrado del Altiplano Cundiboyacense : evapotranspiracion potencial anual promedia. Bogota (COL) : IGAC, Instituto geografico Agustin Codazzi ; Paris (FRA) : ORSTOM, Office de la recherche scientifique et technique outre mer. (IDSphaera=02767).

ORSTOM (éditeur) (-): Estudio regional integrado del Altiplano Cundiboyacense : heladas. Bogota (COL) : IGAC, Instituto geografico Agustin Codazzi ; Paris (FRA) : ORSTOM, Office de la recherche scientifique et technique outre mer. (IDSphaera=02765).

ORSTOM (éditeur) (-): Estudio regional integrado del Altiplano Cundiboyacense : hidrogeologia. Bogota (COL) : IGAC, Instituto geografico Agustin Codazzi ; Paris (FRA) : ORSTOM, Office de la recherche scientifique et technique outre mer. (IDSphaera=02722, 02723, 02721).

ORSTOM (éditeur) (-): Estudio regional integrado del Altiplano Cundiboyacense : infraestructura. Bogota (COL) : IGAC, Instituto geografico Agustin Codazzi ; Paris (FRA) : ORSTOM, Office de la recherche scientifique et technique outre mer. (IDSphaera=02752, 02753, 02751).

ORSTOM (éditeur) (-): Estudio regional integrado del Altiplano Cundiboyacense : localizacion y caracterizacion de las zonas homogeneas. Bogota (COL) : IGAC, Instituto geografico Agustin Codazzi ; Paris (FRA) : ORSTOM, Office de la recherche scientifique et technique outre mer. (IDSphaera=02750, 02749, 02748).

ORSTOM (éditeur) (-): Estudio regional integrado del Altiplano Cundiboyacense : localizacion y zonificacion de las estaciones pluviometricas. Bogota (COL) : IGAC, Instituto geografico Agustin Codazzi ; Paris (FRA) : ORSTOM, Office de la recherche scientifique et technique outre mer. (IDSphaera=02766).

ORSTOM (éditeur) (-): Estudio regional integrado del Altiplano Cundiboyacense : organizacion urbano-regional. Bogota (COL) : IGAC, Instituto geografico Agustin Codazzi ; Paris (FRA) : ORSTOM, Office de la recherche scientifique et technique outre mer. (IDSphaera=02763).

ORSTOM (éditeur) (-): Estudio regional integrado del Altiplano Cundiboyacense : orohidrografia. Bogota (COL) : IGAC, Instituto geografico Agustin Codazzi ; Paris (FRA) : ORSTOM, Office de la recherche scientifique et technique outre mer. (IDSphaera=02730, 02732, 02731).

ORSTOM (éditeur) (-): Estudio regional integrado del Altiplano Cundiboyacense : precipitaciones anuales promedias regimenes pluviometricos : periodo de referencia 1960-1976. Bogota (COL) : IGAC, Instituto geografico Agustin Codazzi ; Paris (FRA) : ORSTOM, Office de la recherche scientifique et technique outre mer. (IDSphaera=02729, 02728, 02727).

ORSTOM (éditeur) (-): Estudio regional integrado del Altiplano Cundiboyacense : suelos. Bogota (COL) : IGAC, Instituto geografico Agustin Codazzi ; Paris (FRA) : ORSTOM, Office de la recherche scientifique et technique outre mer. (IDSphaera=02738, 02737, 02736).

ORSTOM (éditeur) (-): Estudio regional integrado del Altiplano Cundiboyacense : tamaño promedio de las explotaciones : 1981. Bogota (COL) : IGAC, Instituto geografico Agustin Codazzi ; Paris (FRA) : ORSTOM, Office de la recherche scientifique et technique outre mer. (IDSphaera=02747, 02746, 02745).

ORSTOM (éditeur) (1983): Estudio regional integrado del Altiplano Cundiboyacense : uso actual del suelo. Bogota (COL) : IGAC, Instituto geografico Agustin Codazzi ; Paris (FRA) : ORSTOM, Office de la recherche scientifique et technique outre mer. (IDSphaera=02735, 02733, 02734).

Distribution Information

Distribution format

Name	zip
Version	-

Transfer options

OnLine resource (address for on-line access using a URL)

URL	<i>F:\Sphaera_R\IRD_Maps\IRD_COL_CSRE_1983_400000-200000.zip</i>
Protocol	<i>WWW:DOWNLOAD-1.0-http--download</i>
File	<i>IRD_COL_CSRE_1983_400000-200000.zip</i>
type	<i>application/x-compressed</i>

Description

1. Folder 01_scan

1.1. Scanned map sheet(s) in tif format

1.2. Ground control points (GCPs)

2. Folder 02_scan_RC

2.1. Georeferenced, clipped and reprojected map files(s) in ecw format

3. Folder 03_scan_RC_MOS (for mosaicked maps only)

3.1. Mosaicked map files in ecw format

4. Folder Shapefile

4.1. Index shapefile of the map file(s) files(s) in ecw format with metadata

5. Folder Legends

5.1. Clipped legend(s) of the initial map sheets

6. Documentation in pdf format

6.1. Metadata sheet

6.2. Readme file

Reference System Information*

Datum *	WGS84
Projection *	Geographic (Latitude/Longitude)
Code EPSG	4326

Data quality info

Hierarchy level	Dataset
-----------------	---------

Lineage *

1. Scanning to tif format, 256 colors, 250dpi.
2. Georeferencing and if possible reprojection to WGS84 (Longitude / Latitude).
3. Clipping and mosaicing of map sheets(s).
4. Export ECW format.

Metadata on metadata

File identifier	M0571
Metadata language *	english
Hierarchy level	Dataset

Contact

Individual name *	IRD cartotheque
Organisation name *	Institut de recherche pour le développement (IRD)
Role *	Point of contact
Electronic mail address *	cartotheque@ird.fr
Site Web	

Point of contact	
Individual name *	<i>IRD NumeriSud</i>
Organisation name *	<i>Institut de recherche pour le développement (IRD)</i>
Role *	Point of contact
Electronic mail address *	numerisud@ird.fr
Website	NumeriSud

Individual name *	<i>Zaiss, R.</i>
Organisation name *	<i>Institut de recherche pour le développement (IRD)</i>
Role *	<i>Publisher</i>
Electronic mail address *	rainer.zaiss@ird.fr
Site Web	-

Date stamp	<i>2014-04-09</i>
Metadata standard name	<i>ISO 19115:2003/19139</i>
Metadata standard version	<i>1.0</i>

Grant access to users and groups *

Metadata	<i>Internet</i>
Dataset	<i>Internet</i>

* la saisie des informations marquées d'un astérisque est obligatoire

