

Le projet de géoréférencement et mosaïquage d'environ 2800 cartes de l'IRD qui ont été publiées entre 1945 et 2000 en format papier par l'ORSTOM a reçu un financement dans le cadre du projet [NumeriSud](#), une action soutenue par la région Île-de-France. Les originaux des cartes sont archivés dans la [carthothèque de l'IRD](#) à Bondy. Une partie des métadonnées provient de la base de données [SPHAERA](#).

Cette fiche résume les métadonnées d'un des quelque 718 jeux de données géoréférencées qui ont été produits pendant ce projet. Le profil de métadonnée s'appuie sur la norme [ISO 19115](#). Il est également conforme à la [directive INSPIRE](#) pour garantir une interopérabilité plus large dans la mise en place d'une Infrastructure de données spatiales.

Quicklook

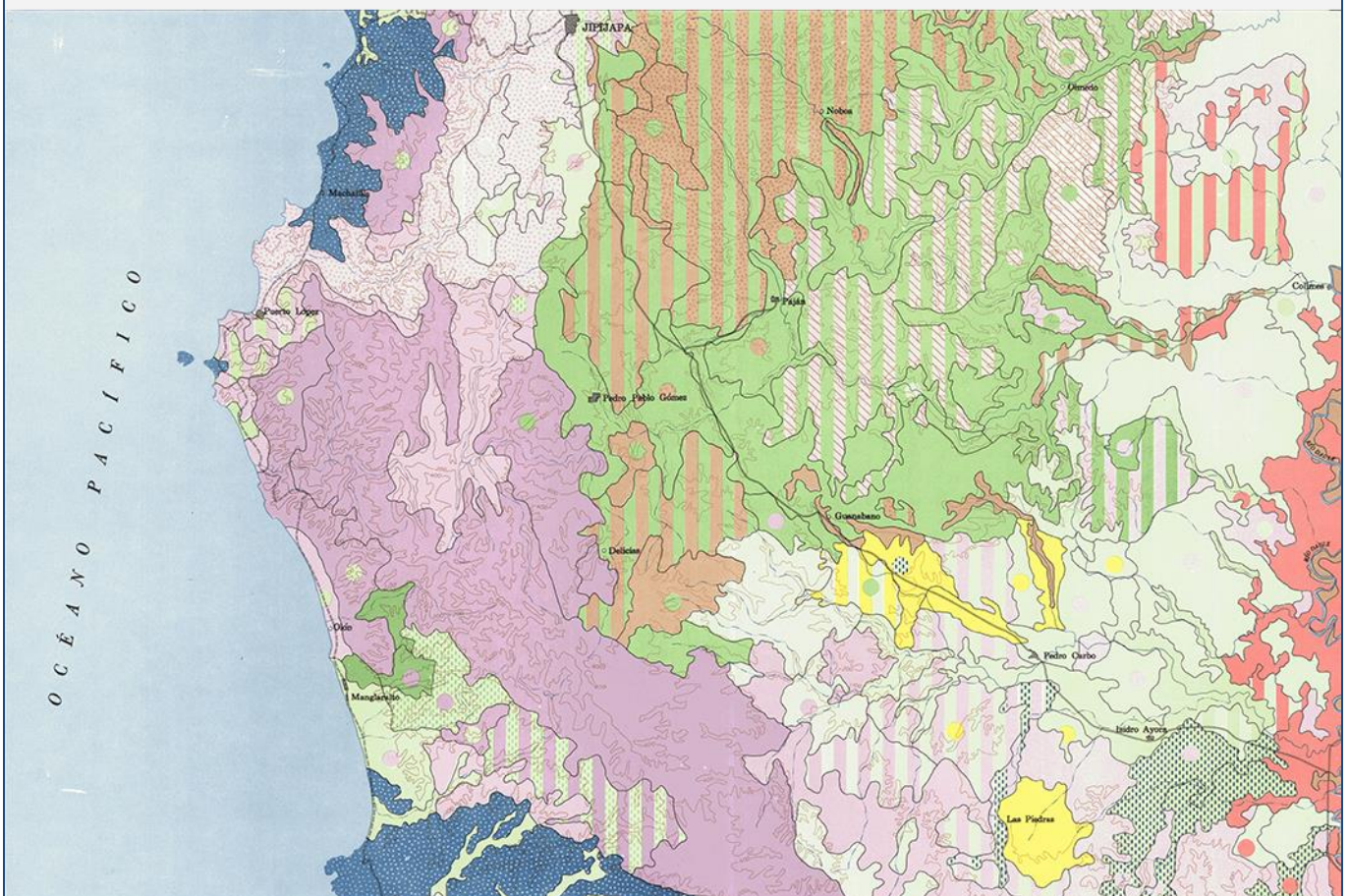

Identification

Title *

Jipijapa. A set of 7 map sheets. Scale of 1:200 000. Date of publication: 1979.

Abstract *

A set of 7 map sheets:

1. *Jipijapa : carta de paisajes vegetales y uso actual. Scale of 1:200 000. Date of publication: 1979.*

(file: 11247RC_IRD_ECU_USOL_1979_200000.ecw)

2. *Jipijapa : carta de recursos de suelos. Scale of 1:200 000. Date of publication: 1979.*

(file: 11249RC_IRD_ECU_PEDO_1979_200000.ecw)

3. *Jipijapa : carta de suelos. Scale of 1:200 000. Date of publication: 1979.*

(file: 11245RC_IRD_ECU_PEDO_1979_200000.ecw)

4. *Jipijapa : carta de uso potencial. Scale of 1:200 000. Date of publication: 1979.*

(file: 11250RC_IRD_ECU_USOL_1979_200000.ecw)

5. *Jipijapa : carta geomprfologica. Scale of 1:200 000. Date of publication: 1979.*

(file: 11246RC_IRD_ECU_GMOR_1979_200000.ecw)

6. *Jipijapa : utilizacion del agua disponible segun el modulo anual. Scale of 1:200 000. Date of publication: 1979.*

(file: 11251RC_IRD_ECU_USOL_1979_200000.ecw)

7. *Jipijapa : zonas regables segun criterios fisico-climaticos. Scale of 1:200 000. Date of publication: 1979.*

(file: 11248RC_IRD_ECU_CLIM_1979_200000.ecw)

Credit *

The region Île-de-France, under the project [NumeriSud](#), supported the action to transforme around 2800 maps that are conserved at the Institut de recherche pour le développement (IRD) library in Bondy into a standard coordinate system. The transformation of the images has been done by:

GMR (Global Mapping Resources)

P.O. Box 414113

Craighall 2024

South Africa

email: maurizio@madmappers.com

www: <http://www.madmappers.com>

GRM has extensive international experience in this kind of work.

Date *	2014-07-15	Date type *	Creation
---------------	------------	--------------------	----------

Code	IRD_ECU_CSRE_1979_200000.zip
-------------	------------------------------

Status *	Completed
-----------------	-----------

Point of contact	
Individual name *	IRD cartotheque
Organisation name *	Institut de recherche pour le développement (IRD)
Role *	Point of contact
Electronic mail address *	cartotheque@ird.fr
Website	

Continent Amériques

Pays

ECU

Région Amérique du Sud

Point of contact

Individual name *	<i>IRD NumeriSud</i>
Organisation name *	<i>Institut de recherche pour le développement (IRD)</i>
Role *	Point of contact
Electronic mail address *	numerisud@ird.fr
Website	NumeriSud

Point of contact

Individual name *	<i>Zaiss, R.</i>
Organisation name *	<i>Institut de recherche pour le développement (IRD)</i>
Role *	Publisher
Electronic mail address *	rainer.zaiss@ird.fr
Site Web	-

Maintenance and update frequency

Not planned

Descriptive keywords

GEMET - INSPIRE themes	<i>Geology, Land use, Meteorological geographical features, Soil</i>
-------------------------------	--

GEMET concepts	<i>climatology, geomorphology, land use, soil map</i>
-----------------------	---

Region	<i>Ecuador, South America</i>
---------------	-------------------------------

Descriptive keywords (free text)

Discipline	-
Theme	<i>thematic map</i>
Stratum	-

Descriptive keywords (free text)

Temporal	-
Place	<i>Americas</i>
Unspecified	<i>project NumeriSud, map collection, local coverage</i>

Classification SPHAERA

Agriculture, Carte Pédologique, Carte Thématique, Cartographie, Climatologie, Formation Végétale, Géomorphologie, Hydrologie, Pédologie, Pluviométrie, Ressources En Sol, Sol, Utilisation du Sol, Utilisation Potentielle, Variation Annuelle

Constraints

Use limitation *

If you reuse this data you must cite this dataset as follows:

IRD (éditeur) (2014): Jipijapa. A set of 7 map sheets. Scale of 1:200 000. Date of publication: 1979. Project NumeriSud SPHAERA-GEO. Bondy, France.

Additionally, you must acknowledge the following resource:

Zaiss, R. (éditeur) (2014): Project NumeriSud SPHAERA-GEO, Géoréférencement et mosaïquage des cartes de l'IRD. Bondy, France.

Legal constraints *

Access Constraints *	<i>Licence</i>
Other constraints	-

Spatial representation type *

Grid

Spatial resolution (either an equivalent scale **or** a distance) *

OR	Equivalent Scale (vector data)	1 /	<i>200 000</i>
	Distance / pixel size (raster data)	<i>0.0002288-0.0002307</i>	<i>degrees</i>

Language

french

Character set

-

Topic category code *

climatology, geoscientific information, planning cadastre

Extent

Geographic bounding box (degree decimal, negative values for the southern and western hemisphere) *

Western-most coordinate *	-81.0000°	Easter-most coordinate *	-80.0000°
Northern-most coordinate *	-1.3333°	Southern-most coordinate *	-2.0002°

Temporal extent (at least one date is necessary) *

Start date	1979-01-01
End date	1979-12-31

Supplemental Information

Publication(s):

- Arévalo, A., Vicariot, F., Benitez, M. E. (1979): Jipijapa : carta de recursos de suelos. Quito (ECU) : MAG, Ministerio de agricultura y ganaderia, PRONAREG. Programa nacional de regionalizacion agraria ; Quito (ECU) : ORSTOM, Office de la recherche scientifique et technique outre mer. (IDspaera=11249).
- Benitez, M. E., Arévalo, A., Vicariot, F. (1979): Jipijapa : carta de uso potencial. Quito (ECU) : MAG, Ministerio de agricultura y ganaderia, PRONAREG. Programa nacional de regionalizacion agraria ; Quito (ECU) : ORSTOM, Office de la recherche scientifique et technique outre mer. (IDspaera=11250).
- Muñoz, A., Tipantuña, A. G., Winckell, A., Zebrowski, C., Torre, P., Gordillo, L. (1979): Jipijapa : carta de paisajes vegetales y uso actual. Quito (ECU) : MAG, Ministerio de agricultura y ganaderia, PRONAREG. Programa nacional de regionalizacion agraria ; Quito (ECU) : ORSTOM, Office de la recherche scientifique et technique outre mer. (IDspaera=11247).
- Pourrut, P., Hidalgo, P., Cisneros, M. (1979): Jipijapa : zonas regables segun criterios fisico-climaticos. Quito (ECU) : MAG, Ministerio de agricultura y ganaderia, PRONAREG. Programa nacional de regionalizacion agraria ; Quito (ECU) : ORSTOM, Office de la recherche scientifique et technique outre mer. (IDspaera=11248).
- Pourrut, P., Parades, L., Cadier, E., Cisneros, M., Gomez, G. (1979): Jipijapa : utilizacion del agua disponible segun el modulo anual. Quito (ECU) : MAG, Ministerio de agricultura y ganaderia, PRONAREG. Programa nacional de regionalizacion agraria ; Quito (ECU) : ORSTOM, Office de la recherche scientifique et technique outre mer. (IDspaera=11251).
- Winckell, A., Zavgorodnyaya, S., Corvalan, N., Torre, P., Almeida, L. (1979): Jipijapa : carta geomprfologica. Quito (ECU) : MAG, Ministerio de agricultura y ganaderia, PRONAREG. Programa nacional de regionalizacion agraria ; Quito (ECU) : ORSTOM, Office de la recherche scientifique et technique outre mer. (IDspaera=11246).
- Zebrowski, C., Torres, J., Guevara, O., Torre, P., Gordillo, L. (1979): Jipijapa : carta de suelos. Quito (ECU) : MAG, Ministerio de agricultura y ganaderia, PRONAREG. Programa nacional de regionalizacion agraria ; Quito (ECU) : ORSTOM, Office de la recherche scientifique et technique outre mer. (IDspaera=11245).

Distribution Information

Distribution format

Name	zip
Version	-

Transfer options

OnLine resource (address for on-line access using a URL)

URL	<i>F:\Sphaera_R\IRD_Maps\IRD_ECU_CSRE_1979_200000.zip</i>
Protocol	<i>WWW:DOWNLOAD-1.0-http--download</i>
File	<i>IRD_ECU_CSRE_1979_200000.zip</i>
type	<i>application/x-compressed</i>

Description

1. Folder 01_scan

1.1. Scanned map sheet(s) in tif format

1.2. Ground control points (GCPs)

2. Folder 02_scan_RC

2.1. Georeferenced, clipped and reprojected map files(s) in ecw format

3. Folder 03_scan_RC_MOS (for mosaicked maps only)

3.1. Mosaicked map files in ecw format

4. Folder Shapefile

4.1. Index shapefile of the map file(s) files(s) in ecw format with metadata

5. Folder Legends

5.1. Clipped legend(s) of the initial map sheets

6. Documentation in pdf format

6.1. Metadata sheet

6.2. Readme file

Continent Amériques

Pays

ECU

Région Amérique du Sud

Reference System Information*

Datum *	WGS84
Projection *	Geographic (Latitude/Longitude)
Code EPSG	4326

Data quality info

Hierarchy level	Dataset
-----------------	---------

Lineage*

1. Scanning to tif format, 256 colors, 250dpi.
2. Georeferencing and if possible reprojection to WGS84 (Longitude / Latitude).
3. Clipping and mosaicing of map sheets(s).
4. Export ECW format.

Metadata on metadata

File identifier	M0582
Metadata language *	english
Hierarchy level	Dataset

Contact

Individual name *	IRD cartotheque
Organisation name *	Institut de recherche pour le développement (IRD)
Role *	Point of contact
Electronic mail address *	cartotheque@ird.fr
Site Web	

Point of contact	
Individual name *	<i>IRD NumeriSud</i>
Organisation name *	<i>Institut de recherche pour le développement (IRD)</i>
Role *	Point of contact
Electronic mail address *	numerisud@ird.fr
Website	NumeriSud

Individual name *	<i>Zaiss, R.</i>
Organisation name *	<i>Institut de recherche pour le développement (IRD)</i>
Role *	<i>Publisher</i>
Electronic mail address *	rainer.zaiss@ird.fr
Site Web	-

Date stamp	<i>2014-04-09</i>
Metadata standard name	<i>ISO 19115:2003/19139</i>
Metadata standard version	<i>1.0</i>

Grant access to users and groups *

Metadata	<i>Internet</i>
Dataset	<i>Internet</i>

* la saisie des informations marquées d'un astérisque est obligatoire

Continent Amériques

Pays

ECU

Région Amérique du Sud