

Le projet de géoréférencement et mosaïquage d'environ 2800 cartes de l'IRD qui ont été publiées entre 1945 et 2000 en format papier par l'ORSTOM a reçu un financement dans le cadre du projet [NumeriSud](#), une action soutenue par la région Île-de-France. Les originaux des cartes sont archivés dans la [carthothèque de l'IRD](#) à Bondy. Une partie des métadonnées provient de la base de données [SPHAERA](#).

Cette fiche résume les métadonnées d'un des quelque 718 jeux de données géoréférencées qui ont été produits pendant ce projet. Le profil de métadonnée s'appuie sur la norme [ISO 19115](#). Il est également conforme à la [directive INSPIRE](#) pour garantir une interopérabilité plus large dans la mise en place d'une Infrastructure de données spatiales.

## Quicklook

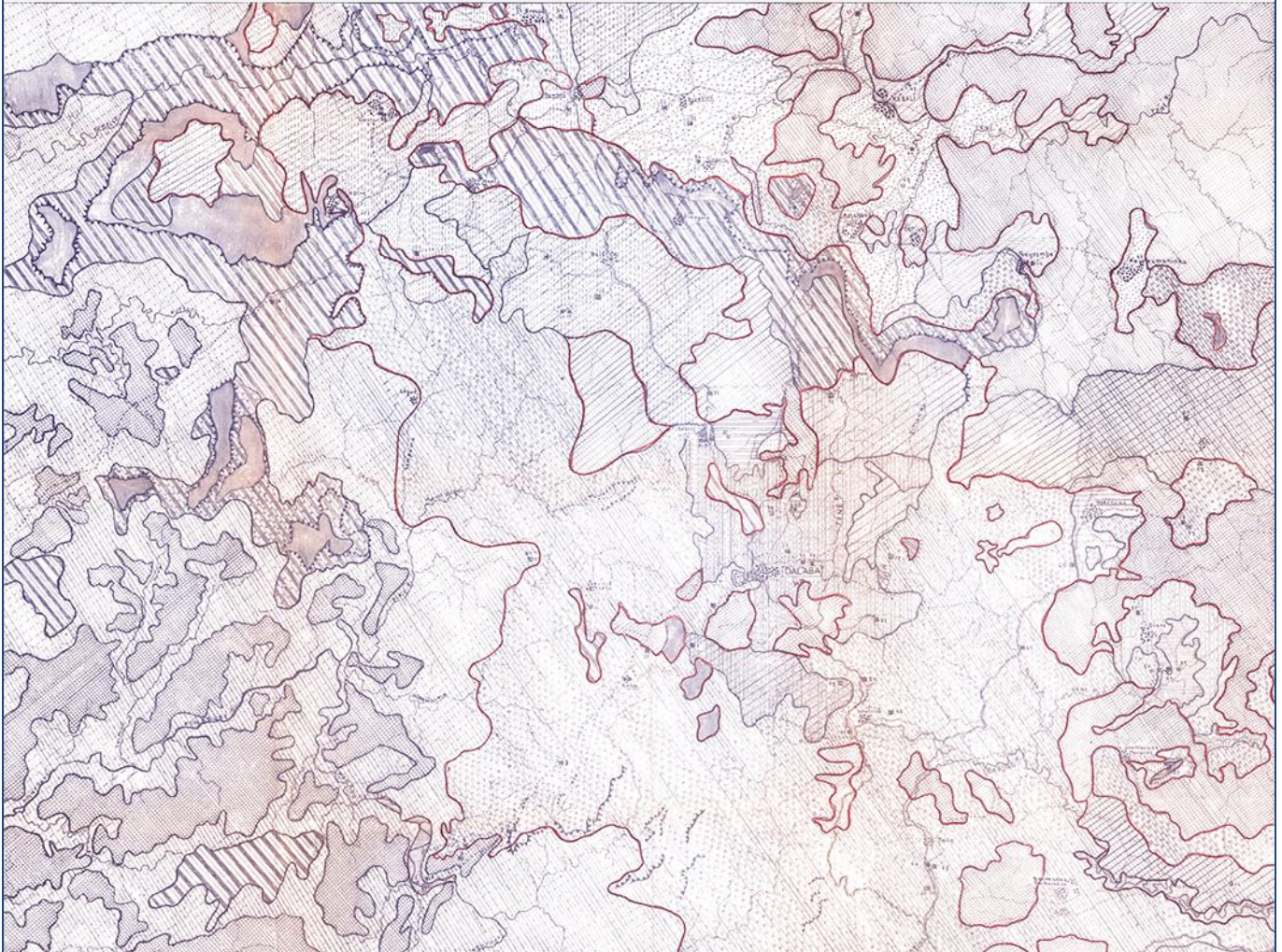

Continent Afrique

Pays

GIN

Région Afrique de l'Ouest

## Identification

### Title \*

*Carte pédologique du secteur sud de la surface d'études pédo-agronomiques dans les Hauts Plateaux du Fouta Djallon. One map sheet. Scale of 1:100 000. Date of publication: 1962.*

### Abstract \*

*The map sheet:*

- Carte pédologique du secteur sud de la surface d'études pédo-agronomiques dans les Hauts Plateaux du Fouta Djallon. Scale of 1:100 000. Date of publication: 1962.*

*(file: 04625RC\_IRD\_GIN\_PEDO\_1962\_100000.ecw)*

### Credit \*

The region Île-de-France, under the project [NumeriSud](#), supported the action to transform around 2800 maps that are conserved at the Institut de recherche pour le développement (IRD) library in Bondy into a standard coordinate system. The transformation of the images has been done by:

GMR (Global Mapping Resources)

P.O. Box 414113

Craighall 2024

South Africa

email: [maurizio@madmappers.com](mailto:maurizio@madmappers.com)

www: <http://www.madmappers.com>

GRM has extensive international experience in this kind of work.

Date \*

2014-07-15

Date type \*

Creation

Code

IRD\_GIN\_PEDO\_1962\_100000.zip

Status \*

Completed

Point of contact	
Individual name *	<i>IRD cartotheque</i>
Organisation name *	<i>Institut de recherche pour le développement (IRD)</i>
Role *	Point of contact
Electronic mail address *	<a href="mailto:cartotheque@ird.fr">cartotheque@ird.fr</a>
Website	

Point of contact	
Individual name *	<i>IRD NumeriSud</i>
Organisation name *	<i>Institut de recherche pour le développement (IRD)</i>
Role *	Point of contact
Electronic mail address *	<a href="mailto:numerisud@ird.fr">numerisud@ird.fr</a>
Website	<a href="http://NumeriSud">NumeriSud</a>

Point of contact	
Individual name *	<i>Zaiss, R.</i>
Organisation name *	<i>Institut de recherche pour le développement (IRD)</i>
Role *	Publisher
Electronic mail address *	<a href="mailto:rainer.zaiss@ird.fr">rainer.zaiss@ird.fr</a>
Site Web	-

<b>Maintenance and update frequency</b>	<i>Not planned</i>
---	--------------------

Descriptive keywords	
<b>GEMET - INSPIRE themes</b>	<i>Soil</i>

<b>GEMET concepts</b>	<i>soil map</i>
-----------------------	-----------------

Continent Afrique

Pays

GIN

Région Afrique de l'Ouest

<b>Region</b>	<i>Africa, Guinea, Western Africa</i>
---------------	---------------------------------------

Descriptive keywords (free text)	
Discipline	-
Theme	<i>thematic map</i>
Stratum	-
Temporal	-
Place	-
Unspecified	<i>project NumeriSud, local coverage</i>

<b>Classification SPHAERA</b>	<i>Agronomie, Aptitude Culturelle, Complexe de Sols, Maquette, Pedo Agronomie, Pédologie, Sol, Sol Lithosolique, Sol Squelettique, Utilisation des Sols, Vocation des Terres</i>
-------------------------------	--

## Constraints

### Use limitation \*

**If you reuse this data you must cite this dataset as follows:**

*IRD (éditeur) (2014): Carte pédologique du secteur sud de la surface d'études pédo-agronomiques dans les Hauts Plateaux du Fouta Djallon. One map sheet. Scale of 1:100 000. Date of publication: 1962. Project NumeriSud SPHAERA-GEO. Bondy, France.*

**Additionally, you must acknowledge the following resource:**

*Zaiss, R. (éditeur) (2014): Project NumeriSud SPHAERA-GEO, Géoréférencement et mosaïquage des cartes de l'IRD. Bondy, France.*

### Legal constraints \*

#### Access Constraints \*

*Licence*

#### Other constraints

-

### Spatial representation type \*

*Grid*

**Spatial resolution** (either an equivalent scale **or** a distance) \*

OR	Equivalent Scale (vector data)	1 /	100 000
	Distance / pixel size (raster data)		0.0001085 degrees

<b>Language</b>	<i>french</i>
-----------------	---------------

<b>Character set</b>	-
----------------------	---

<b>Topic category code</b> *	<i>geoscientific information</i>
------------------------------	----------------------------------

**Extent**

**Geographic bounding box** (degree decimal, negative values for the southern and western hemisphere) \*

Western-most coordinate *	-12.6667°	Easter-most coordinate *	-12.0000°
Northern-most coordinate *	11.0000°	Southern-most coordinate *	10.5000°

**Temporal extent** (at least one date is necessary) \*

Start date	1962-01-01
End date	1962-12-31

**Supplemental Information**

*Publication(s):*

*ORSTOM (éditeur) (1962): Carte pédologique du secteur sud de la surface d'études pédo-agronomiques dans les Hauts Plateaux du Fouta Djallon. Conakry (GIN) : Ministère de l'économie rurale, Inspection des Eaux et Forêts, Service de la conservation des sols ; [S.l.] : Mission CCTA du Fouta Djallon ; Tolworth (GBR) : Directorate of Overseas Surveys ; Paris (FRA) : ORSOM, Office de la recherche scientifique outre mer. (IDSphaera=04625).*

## Distribution Information

### Distribution format

Name	zip
Version	-

### Transfer options

#### OnLine resource (address for on-line access using a URL)

URL	<i>F:\Sphaera_R\IRD_Maps\IRD_GIN_PEDO_1962_100000.zip</i>
Protocol	<i>WWW:DOWNLOAD-1.0-http--download</i>
File	<i>IRD_GIN_PEDO_1962_100000.zip</i>
type	<i>application/x-compressed</i>

### Description

#### 1. Folder 01\_scan

1.1. Scanned map sheet(s) in tif format

1.2. Ground control points (GCPs)

#### 2. Folder 02\_scan\_RC

2.1. Georeferenced, clipped and reprojected map files(s) in ecw format

#### 3. Folder 03\_scan\_RC\_MOS (for mosaicked maps only)

3.1. Mosaicked map files in ecw format

#### 4. Folder Shapefile

4.1. Index shapefile of the map file(s) files(s) in ecw format with metadata

#### 5. Folder Legends

5.1. Clipped legend(s) of the initial map sheets

#### 6. Documentation in pdf format

6.1. Metadata sheet

6.2. Readme file

### Reference System Information\*

Datum *	WGS84
Projection *	Geographic (Latitude/Longitude)
Code EPSG	4326

### Data quality info

Hierarchy level	Dataset
-----------------	---------

### Lineage \*

1. Scanning to tif format, 256 colors, 250dpi.
2. Georeferencing and if possible reprojection to WGS84 (Longitude / Latitude).
3. Clipping and mosaicing of map sheets(s).
4. Export ECW format.

### Metadata on metadata

File identifier	M0441
Metadata language *	english
Hierarchy level	Dataset

### Contact

Individual name *	IRD cartotheque
Organisation name *	Institut de recherche pour le développement (IRD)
Role *	Point of contact
Electronic mail address *	<a href="mailto:cartotheque@ird.fr">cartotheque@ird.fr</a>
Site Web	

Point of contact	
Individual name *	<i>IRD NumeriSud</i>
Organisation name *	<i>Institut de recherche pour le développement (IRD)</i>
Role *	Point of contact
Electronic mail address *	<a href="mailto:numerisud@ird.fr">numerisud@ird.fr</a>
Website	<a href="http://NumeriSud">NumeriSud</a>

Individual name *	<i>Zaiss, R.</i>
Organisation name *	<i>Institut de recherche pour le développement (IRD)</i>
Role *	<i>Publisher</i>
Electronic mail address *	<a href="mailto:rainer.zaiss@ird.fr">rainer.zaiss@ird.fr</a>
Site Web	-

Date stamp	<i>2014-04-09</i>
Metadata standard name	<i>ISO 19115:2003/19139</i>
Metadata standard version	<i>1.0</i>

### Grant access to users and groups \*

Metadata	<i>Internet</i>
Dataset	<i>Internet</i>

\* la saisie des informations marquées d'un astérisque est obligatoire



