

Le projet de géoréférencement et mosaïquage d'environ 2800 cartes de l'IRD qui ont été publiées entre 1945 et 2000 en format papier par l'ORSTOM a reçu un financement dans le cadre du projet [NumeriSud](#), une action soutenue par la région Île-de-France. Les originaux des cartes sont archivés dans la [carthothèque de l'IRD](#) à Bondy. Une partie des métadonnées provient de la base de données [SPHAERA](#).

Cette fiche résume les métadonnées d'un des quelque 718 jeux de données géoréférencées qui ont été produits pendant ce projet. Le profil de métadonnée s'appuie sur la norme [ISO 19115](#). Il est également conforme à la [directive INSPIRE](#) pour garantir une interopérabilité plus large dans la mise en place d'une Infrastructure de données spatiales.

Quicklook

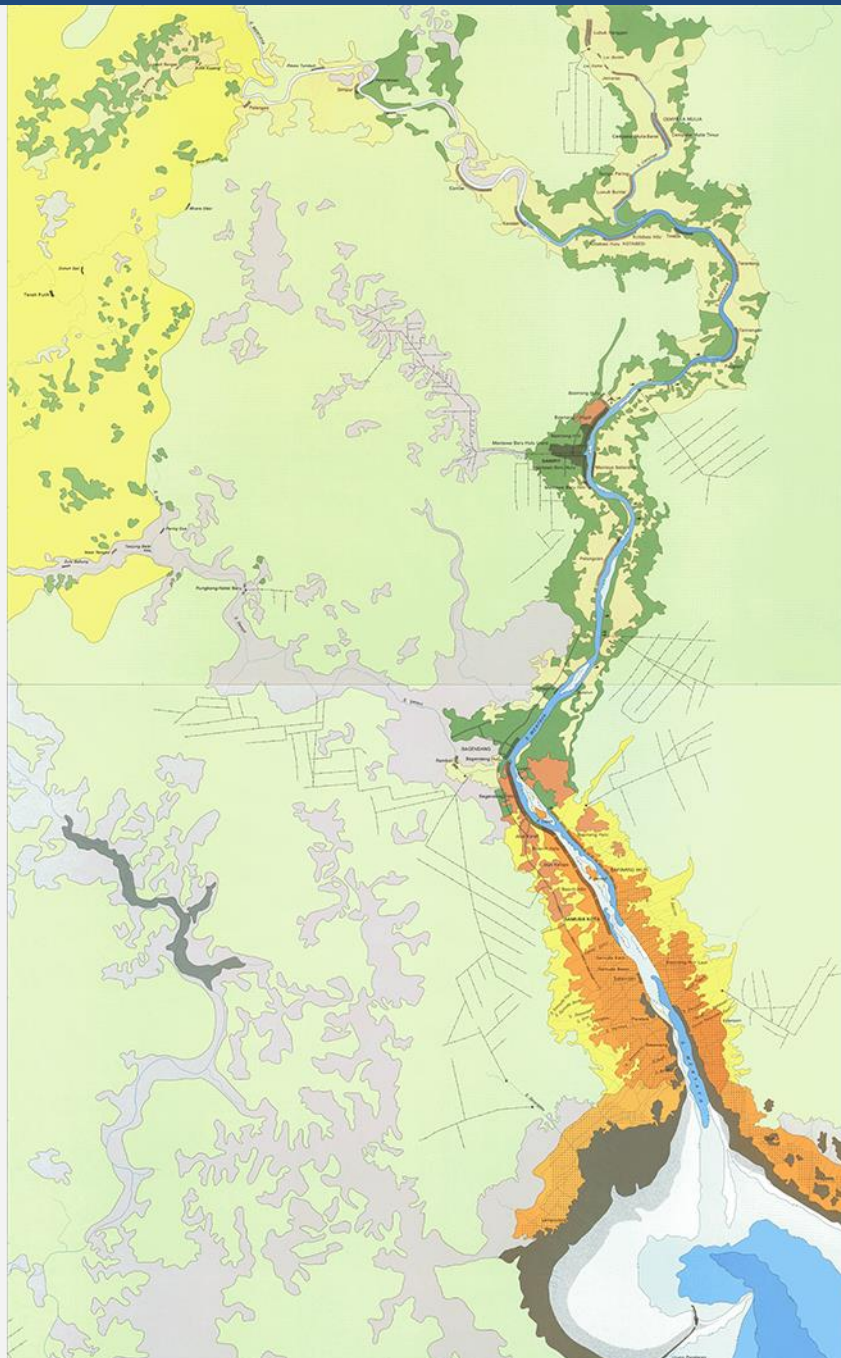

Continent Asie

Pays

IDN

Région Asie du Sud-Est

Identification

Title *

La Mentaya : Centre Kalimantan : occupation du sol. One mosaic of 2 map sheets. Scale of 1:100 000. Date of publication: 1986.

Abstract *

One mosaic of 2 map sheets:

- 1. La Mentaya : Centre Kalimantan : Sampit : occupation du sol = Mentaya River : Central Kalimantan : Sampit : land use = Sungai Mentaya : Kalimantan Tengah : Sampit : penggunaan tanah. Scale of 1:100 000. Date of publication: 1986.*

(file: 01846RC_IRD_IDN_USOL_1986_100000.ecw,

part of mosaic: IRD_IDN_USOL_1986_100000.ecw)

- 2. La Mentaya : Centre Kalimantan : Samuda Kota : occupation du sol = Mentaya River : Central Kalimantan : Samuda Kota : land use = Sungai Mentaya : Kalimantan Tengah : Samuda Kota : penggunaan tanah. Scale of 1:100 000. Date of publication: 1986.*

(file: 01845RC_IRD_IDN_USOL_1986_100000.ecw,

part of mosaic: IRD_IDN_USOL_1986_100000.ecw)

Credit *

The region Île-de-France, under the project [NumeriSud](#), supported the action to transform around 2800 maps that are conserved at the Institut de recherche pour le développement (IRD) library in Bondy into a standard coordinate system. The transformation of the images has been done by:

GMR (Global Mapping Resources)

P.O. Box 414113

Craighall 2024

South Africa

email: maurizio@madmappers.com

www: <http://www.madmappers.com>

GRM has extensive international experience in this kind of work.

Date *

2014-07-15

Date type *

Creation

Code	<i>IRD_IDN_USOL_1986_100000-02.zip</i>
-------------	--

Status *	<i>Completed</i>
-----------------	------------------

Point of contact	
Individual name *	<i>IRD cartothèque</i>
Organisation name *	<i>Institut de recherche pour le développement (IRD)</i>
Role *	Point of contact
Electronic mail address *	cartotheque@ird.fr
Website	

Point of contact	
Individual name *	<i>IRD NumeriSud</i>
Organisation name *	<i>Institut de recherche pour le développement (IRD)</i>
Role *	Point of contact
Electronic mail address *	numerisud@ird.fr
Website	NumeriSud

Point of contact	
Individual name *	<i>Zaiss, R.</i>
Organisation name *	<i>Institut de recherche pour le développement (IRD)</i>
Role *	Publisher
Electronic mail address *	rainer.zaiss@ird.fr
Site Web	-

Maintenance and update frequency	<i>Not planned</i>
---	--------------------

Continent Asie

Pays

IDN

Région Asie du Sud-Est

Descriptive keywords

GEMET - INSPIRE themes	<i>Land use</i>
-------------------------------	-----------------

GEMET concepts	<i>land use</i>
-----------------------	-----------------

Region	<i>Asia, Indonesia</i>
---------------	------------------------

Descriptive keywords (free text)

Discipline	-
------------	---

Theme	<i>thematic map</i>
-------	---------------------

Stratum	-
---------	---

Temporal	-
----------	---

Place	<i>South-Eastern Asia</i>
-------	---------------------------

Unspecified	<i>project NumeriSud, local coverage</i>
-------------	--

Classification SPHAERA	<i>Agriculture, Champ Cultive, Cocotier, Cultures, Forêt Marécageuse, Forêt Secondaire, Hévéa, Isobathe, Occupation du Sol, Pédologie, Plantation, Rizière, Rotin, Utilisation du Sol, Végétation, Végétation Flottante</i>
-------------------------------	---

Constraints

Use limitation *

If you reuse this data you must cite this dataset as follows:

IRD (éditeur) (2014): *La Mentaya : Centre Kalimantan : occupation du sol. One mosaic of 2 map sheets. Scale of 1:100 000. Date of publication: 1986.*
Project NumeriSud SPHAERA-GEO. Bondy, France.

Additionally, you must acknowledge the following resource:

Zaiss, R. (éditeur) (2014): *Project NumeriSud SPHAERA-GEO, Géoréférencement et mosaïquage des cartes de l'IRD.* Bondy, France.

Legal constraints *

Access Constraints *	<i>Licence</i>
Other constraints	
-	

Spatial representation type *	<i>Grid</i>
-------------------------------	-------------

Spatial resolution (either an equivalent scale or a distance) *			
OR	Equivalent Scale (vector data)	1 /	<i>100 000</i>
	Distance / pixel size (raster data)	<i>0.0001176-0.0001178</i>	<i>degrees</i>

Language	<i>french</i>
----------	---------------

Character set	-
---------------	---

Topic category code *	<i>planning cadastre</i>
-----------------------	--------------------------

Extent

Geographic bounding box (degree decimal, negative values for the southern and western hemisphere) *			
Western-most coordinate *	<i>112.5742°</i>	Easter-most coordinate *	<i>113.1480°</i>
Northern-most coordinate *	<i>-2.2417°</i>	Southern-most coordinate *	<i>-3.1667°</i>

Temporal extent (at least one date is necessary) *	
Start date	<i>1986-01-01</i>
End date	<i>1986-12-31</i>

Supplemental Information
<p>Publication(s):</p> <p><i>Sevin, O., Sudarmadji (1986): La Mentaya : Centre Kalimantan : Samuda Kota : occupation du sol = Mentaya River : Central Kalimantan : Samuda Kota : land use = Sungai Mentaya : Kalimantan Tengah : Samuda Kota : penggunaan tanah. Jakarta (IDN) : Direktorat Jenderal Transmigrasi,</i></p>

Continent Asie

Pays

IDN

Région Asie du Sud-Est

Supplemental Information

Departemen Tenaga Kerja dan Transmigrasi ; Paris (FRA) : ORSTOM, Institut français de recherche scientifique pour le développement en coopération, Unité de cartographie. (IDspphaera=01845).

Sudarmadji, Sevin, O. (1986): La Mentaya : Centre Kalimantan : Sampit : occupation du sol = Mentaya River : Central Kalimantan : Sampit : land use = Sungai Mentaya : Kalimantan Tengah : Sampit : penggunaan tanah. Jakarta (IDN) : Direktorat Jenderal Transmigrasi, Departemen Tenaga Kerja dan Transmigrasi ; Paris (FRA) : ORSTOM, Institut français de recherche scientifique pour le développement en coopération, Unité de cartographie. (IDspphaera=01846).

Distribution Information

Distribution format

Name	zip
Version	-

Transfer options

OnLine resource (address for on-line access using a URL)

URL	<i>F:\Sphaera_R\IRD_Maps\IRD_IDN_USOL_1986_100000-02.zip</i>
Protocol	<i>WWW:DOWNLOAD-1.0-http--download</i>
File	<i>IRD_IDN_USOL_1986_100000-02.zip</i>
type	<i>application/x-compressed</i>

Description

1. Folder 01_scan

1.1. Scanned map sheet(s) in tif format

1.2. Ground control points (GCPs)

2. Folder 02_scan_RC

2.1. Georeferenced, clipped and reprojected map files(s) in ecw format

3. Folder 03_scan_RC_MOS (for mosaicked maps only)

3.1. Mosaicked map files in ecw format

4. Folder Shapefile

4.1. Index shapefile of the map file(s) files(s) in ecw format with metadata

5. Folder Legends

5.1. Clipped legend(s) of the initial map sheets

6. Documentation in pdf format

6.1. Metadata sheet

6.2. Readme file

Reference System Information*

Datum *	WGS84
Projection *	Geographic (Latitude/Longitude)
Code EPSG	4326

Data quality info

Hierarchy level	Dataset
-----------------	---------

Continent Asie

Pays

IDN

Région Asie du Sud-Est

Lineage *

1. Scanning to tif format, 256 colors, 250dpi.
2. Georeferencing and if possible reprojection to WGS84 (Longitude / Latitude).
3. Clipping and mosaicing of map sheets(s).
4. Export ECW format.

Metadata on metadata

File identifier	M0631
Metadata language *	english
Hierarchy level	Dataset

Contact

Individual name *	IRD cartotheque
Organisation name *	Institut de recherche pour le développement (IRD)
Role *	Point of contact
Electronic mail address *	cartotheque@ird.fr
Site Web	

Point of contact

Individual name *	IRD NumeriSud
Organisation name *	Institut de recherche pour le développement (IRD)
Role *	Point of contact
Electronic mail address *	numerisud@ird.fr
Website	NumeriSud

Individual name *	<i>Zaiss, R.</i>
Organisation name *	<i>Institut de recherche pour le développement (IRD)</i>
Role *	<i>Publisher</i>
Electronic mail address *	<i>rainer.zaiss@ird.fr</i>
Site Web	-

Date stamp	<i>2014-04-09</i>
Metadata standard name	<i>ISO 19115:2003/19139</i>
Metadata standard version	<i>1.0</i>

Grant access to users and groups *

Metadata	<i>Internet</i>
Dataset	<i>Internet</i>

* la saisie des informations marquées d'un astérisque est obligatoire

Continent Asie

Pays

IDN

Région

Asie du Sud-Est