

Le projet de géoréférencement et mosaïquage d'environ 2800 cartes de l'IRD qui ont été publiées entre 1945 et 2000 en format papier par l'ORSTOM a reçu un financement dans le cadre du projet [NumeriSud](#), une action soutenue par la région Île-de-France. Les originaux des cartes sont archivés dans la [carthothèque de l'IRD](#) à Bondy. Une partie des métadonnées provient de la base de données [SPHAERA](#).

Cette fiche résume les métadonnées d'un des quelque 718 jeux de données géoréférencées qui ont été produits pendant ce projet. Le profil de métadonnée s'appuie sur la norme [ISO 19115](#). Il est également conforme à la [directive INSPIRE](#) pour garantir une interopérabilité plus large dans la mise en place d'une Infrastructure de données spatiales.

Quicklook

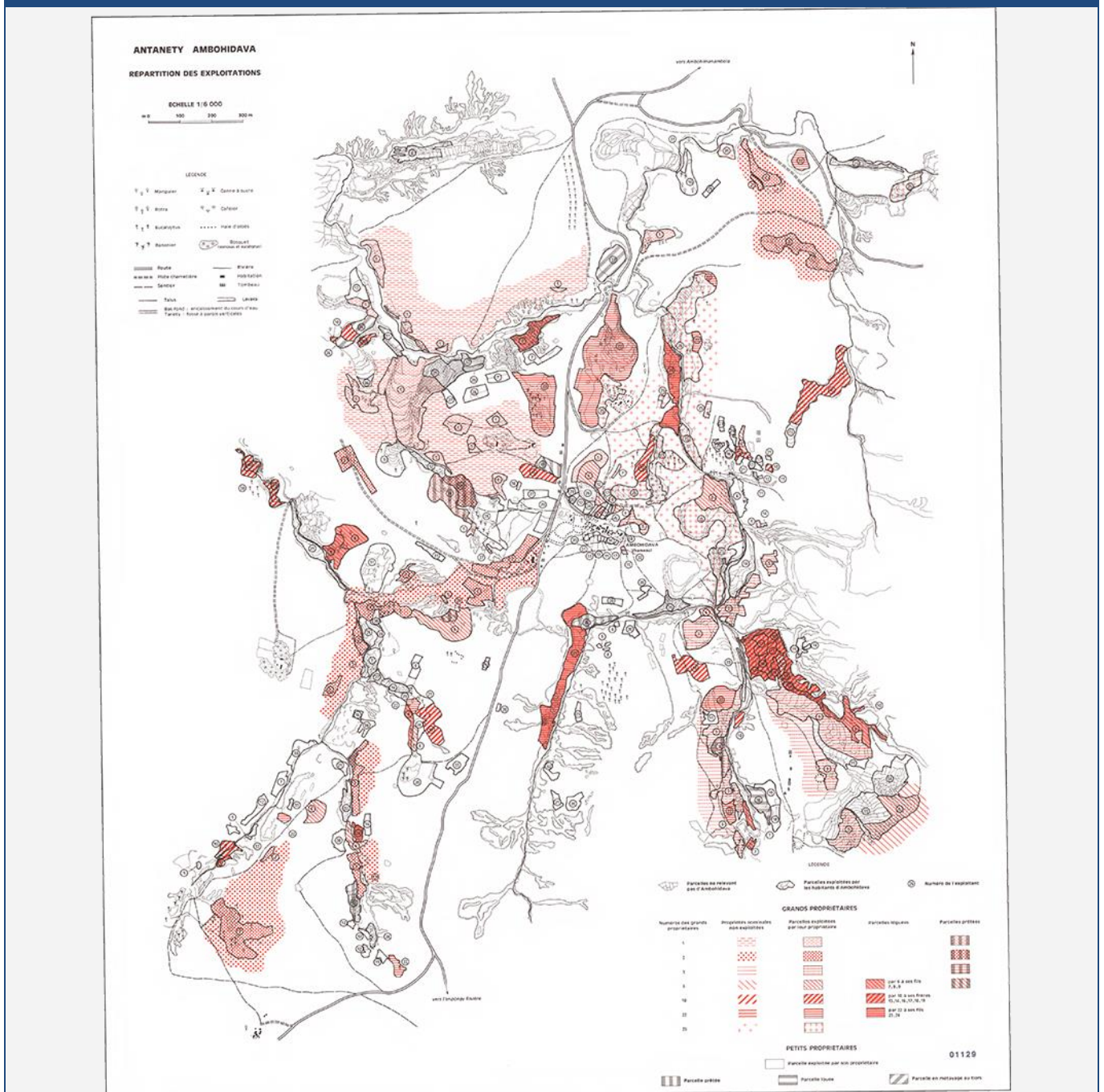

Identification

Title *

La petite région d' Ambohimanambola (sous-préfecture de Betafo). A set of 13 map sheets. Scale of 1:200 000 to 1:6 000. Date of publication: 1974.

Abstract *

A set of 13 map sheets:

1. *La petite région d' Ambohimanambola (sous-préfecture de Betafo) : Antanety Ambohidava : cultures : octobre 1964 - septembre 1965 : carte 10. Scale of 1:6 000. Date of publication: 1974.*
(file: 01127RC_IRD_MDG_AGCU_1974_6000.ecw)
2. *La petite région d' Ambohimanambola (sous-préfecture de Betafo) : Antanety Ambohidava : cultures : octobre 1965 - septembre 1966 : carte 11. Scale of 1:6 000. Date of publication: 1974.*
(file: 01128RC_IRD_MDG_AGCU_1974_6000.ecw)
3. *La petite région d' Ambohimanambola (sous-préfecture de Betafo) : Antanety Ambohidava : milieu naturel : carte 9. Scale of 1:6 000. Date of publication: 1974.*
(file: 01126RC_IRD_MDG_EVPH_1974_6000.ecw)
4. *La petite région d' Ambohimanambola (sous-préfecture de Betafo) : génèse du terroir - les modes d'acquisition et de faire-valoir des terres : planche n° 13. Scale of 1:200 000. Date of publication: 1974.*
(files: 01130RC_IRD_MDG_AGFN_1974_200000-01.ecw, 01130RC_IRD_MDG_AGFN_1974_200000-02.ecw, 01130RC_IRD_MDG_AGFN_1974_200000-03.ecw, 01130RC_IRD_MDG_AGFN_1974_200000-04.ecw, 01130RC_IRD_MDG_AGFN_1974_200000-05.ecw, 01130RC_IRD_MDG_AGFN_1974_200000-06.ecw, 01130RC_IRD_MDG_HIST_1974_200000-01.ecw, 01130RC_IRD_MDG_HIST_1974_200000-02.ecw, 01130RC_IRD_MDG_HIST_1974_200000-03.ecw, 01130RC_IRD_MDG_HIST_1974_200000-04.ecw, 01130RC_IRD_MDG_HIST_1974_200000-05.ecw, 01130RC_IRD_MDG_HIST_1974_200000-06.ecw)
5. *La petite région d' Ambohimanambola (sous-préfecture de Betafo) : implantation de l'habitat : carte 3. Scale of 1:50 000. Date of publication: 1974.*
(file: 01120RC_IRD_MDG_INHA_1974_50000.ecw)
6. *La petite région d' Ambohimanambola (sous-préfecture de Betafo) : localisation des champs sur Tanety (1965) : carte 6. Scale of 1:50 000. Date of publication: 1974.*
(file: 01123RC_IRD_MDG_AGCU_1974_50000.ecw)
7. *La petite région d' Ambohimanambola (sous-préfecture de Betafo) : localisation des rizières : carte 5. Scale of 1:50 000. Date of publication: 1974.*
(file: 01122RC_IRD_MDG_AGCU_1974_50000.ecw)
8. *La petite région d' Ambohimanambola (sous-préfecture de Betafo) : morphologie : carte 1. Scale of 1:50 000. Date of publication: 1974.*
(file: 01118RC_IRD_MDG_GMOR_1974_50000.ecw)
9. *La petite région d' Ambohimanambola (sous-préfecture de Betafo) : occupation du sol : carte 7. Scale of 1:50 000. Date of publication: 1974.*
(file: 01124RC_IRD_MDG_USOL_1974_50000.ecw)

Abstract *

10. La petite région d' Ambohimanambola (sous-préfecture de Betafo) : répartition de l'habitat : sites anciens et actuels : carte 2. Scale of 1:50 000. Date of publication: 1974.

(file: 01119RC_IRD_MDG_INHA_1974_50000.ecw)

11. La petite région d' Ambohimanambola (sous-préfecture de Betafo) : répartition de la population et voies de circulation : carte 4. Scale of 1:50 000. Date of publication: 1974.

(file: 01121RC_IRD_MDG_PODE_1974_50000.ecw)

12. La petite région d' Ambohimanambola (sous-préfecture de Betafo) : répartition des exploitations : carte 12. Scale of 1:6 000. Date of publication: 1974.

(file: 01129RC_IRD_MDG_AGEX_1974_6000.ecw)

13. La petite région d' Ambohimanambola (sous-préfecture de Betafo) : superficie en rizière par habitat : carte 8. Scale of 1:50 000. Date of publication: 1974.

(file: 01125RC_IRD_MDG_AGCU_1974_50000.ecw)

Credit *

The region Île-de-France, under the project [NumeriSud](#), supported the action to transform around 2800 maps that are conserved at the Institut de recherche pour le développement (IRD) library in Bondy into a standard coordinate system. The transformation of the images has been done by:

GMR (Global Mapping Resources)

P.O. Box 414113

Craighall 2024

South Africa

email: maurizio@madmappers.com

www: <http://www.madmappers.com>

GRM has extensive international experience in this kind of work.

Date *	2014-07-15	Date type *	Creation
Code	IRD_MDG_CSRE_1974_200000-6000.zip		
Status *	Completed		

Continent Afrique

Pays

MDG

Région Afrique de l'Est

Point of contact

Individual name *	<i>IRD cartotheque</i>
Organisation name *	<i>Institut de recherche pour le développement (IRD)</i>
Role *	Point of contact
Electronic mail address *	cartotheque@ird.fr
Website	

Point of contact

Individual name *	<i>IRD NumeriSud</i>
Organisation name *	<i>Institut de recherche pour le développement (IRD)</i>
Role *	Point of contact
Electronic mail address *	numerisud@ird.fr
Website	NumeriSud

Point of contact

Individual name *	<i>Zaiss, R.</i>
Organisation name *	<i>Institut de recherche pour le développement (IRD)</i>
Role *	Publisher
Electronic mail address *	rainer.zaiss@ird.fr
Site Web	-

Maintenance and update frequency*Not planned***Descriptive keywords**

GEMET - INSPIRE themes	<i>Agricultural and aquaculture facilities, Geology, Land use, Population distribution demography</i>
GEMET concepts	<i>agronomy, crop production, environment, farm, geomorphology, history, housing, human population, infrastructure, land access, land use, physical environment</i>

Region	<i>Africa, Eastern Africa, Madagascar</i>
---------------	---

Descriptive keywords (free text)	
Discipline	-
Theme	<i>thematic map</i>
Stratum	-
Temporal	-
Place	-
Unspecified	<i>project NumeriSud, map collection, local coverage</i>

Classification SPHAERA	<i>Agriculture, Champ Aménage, Cultures, Exploitation Agricole, Formation Superficielle, Genèse, Habitat, Milieu Naturel, Morphologie, Occupation du Sol, Parcelle Exploitée, Population, Rizière, Site Actuel, Site Ancien, Site Fortifié, Sol, Tanety, Tectonique, Terroir, Végétation, Village, Voie de Circulation</i>
-------------------------------	--

Constraints

Use limitation *

If you reuse this data you must cite this dataset as follows:

IRD (éditeur) (2014): La petite région d' Ambohimambola (sous-préfecture de Betafo). A set of 13 map sheets. Scale of 1:200 000 to 1:6 000. Date of publication: 1974. Project NumeriSud SPHAERA-GEO. Bondy, France.

Additionally, you must acknowledge the following resource:

Zaiss, R. (éditeur) (2014): Project NumeriSud SPHAERA-GEO, Géoréférencement et mosaïquage des cartes de l'IRD. Bondy, France.

Legal constraints *

Access Constraints *

Licence

Other constraints

-

Spatial representation type *

Grid

Continent Afrique

Pays

MDG

Région Afrique de l'Est

Spatial resolution (either an equivalent scale **or** a distance) *

OR	Equivalent Scale (vector data)	1 /	200 000-6 000
	Distance / pixel size (raster data)		0.0000063-0.0000548
			degrees

Language	<i>french</i>
-----------------	---------------

Character set	-
----------------------	---

Topic category code *	<i>farming, geoscientific information, planning cadastre, society</i>
------------------------------	---

Extent**Geographic bounding box** (degree decimal, negative values for the southern and western hemisphere) *

Western-most coordinate *	46.4901°	Easter-most coordinate *	46.6998°
Northern-most coordinate *	-19.7493°	Southern-most coordinate *	-19.9051°

Temporal extent (at least one date is necessary) *

Start date	1974-01-01
End date	1974-12-31

Supplemental Information*Publication(s):*

ORSTOM (éditeur) (1974): La petite région d' Ambohimambola (sous-préfecture de Betafo) : la colonisation agricole au moyen-ouest malgache : la petite région d' Ambohimambola (sous-préfecture de Betafo). Paris (FRA) : ORSTOM, Office de la recherche scientifique et technique outre mer. (IDSphaera=01118, 01119, 01120, 01121, 01122, 01123, 01124, 01125, 01126, 01127, 01128, 01129, 01130).

Distribution Information

Distribution format

Name	zip
Version	-

Transfer options

OnLine resource (address for on-line access using a URL)

URL	<i>F:\Sphaera_R\IRD_Maps\IRD_MDG_CSRE_1974_200000-6000.zip</i>
Protocol	<i>WWW:DOWNLOAD-1.0-http--download</i>
File	<i>IRD_MDG_CSRE_1974_200000-6000.zip</i>
type	<i>application/x-compressed</i>

Description

1. Folder 01_scan

1.1. Scanned map sheet(s) in tif format

1.2. Ground control points (GCPs)

2. Folder 02_scan_RC

2.1. Georeferenced, clipped and reprojected map files(s) in ecw format

3. Folder 03_scan_RC_MOS (for mosaicked maps only)

3.1. Mosaicked map files in ecw format

4. Folder Shapefile

4.1. Index shapefile of the map file(s) files(s) in ecw format with metadata

5. Folder Legends

5.1. Clipped legend(s) of the initial map sheets

6. Documentation in pdf format

6.1. Metadata sheet

6.2. Readme file

Continent Afrique

Pays

MDG

Région Afrique de l'Est

Reference System Information*

Datum *	WGS84
Projection *	Geographic (Latitude/Longitude)
Code EPSG	4326

Data quality info

Hierarchy level	Dataset
-----------------	---------

Lineage*

1. Scanning to tif format, 256 colors, 250dpi.
2. Georeferencing and if possible reprojection to WGS84 (Longitude / Latitude).
3. Clipping and mosaicing of map sheets(s).
4. Export ECW format.

Metadata on metadata

File identifier	M0248
Metadata language *	english
Hierarchy level	Dataset

Contact

Individual name *	IRD cartotheque
Organisation name *	Institut de recherche pour le développement (IRD)
Role *	Point of contact
Electronic mail address *	cartotheque@ird.fr
Site Web	

Point of contact	
Individual name *	<i>IRD NumeriSud</i>
Organisation name *	<i>Institut de recherche pour le développement (IRD)</i>
Role *	Point of contact
Electronic mail address *	numerisud@ird.fr
Website	NumeriSud

Individual name *	<i>Zaiss, R.</i>
Organisation name *	<i>Institut de recherche pour le développement (IRD)</i>
Role *	<i>Publisher</i>
Electronic mail address *	rainer.zaiss@ird.fr
Site Web	-

Date stamp	<i>2014-04-09</i>
Metadata standard name	<i>ISO 19115:2003/19139</i>
Metadata standard version	<i>1.0</i>

Grant access to users and groups *

Metadata	<i>Internet</i>
Dataset	<i>Internet</i>

* la saisie des informations marquées d'un astérisque est obligatoire

Continent Afrique

Pays

MDG

Région Afrique de l'Est