

Le projet de géoréférencement et mosaïquage d'environ 2800 cartes de l'IRD qui ont été publiées entre 1945 et 2000 en format papier par l'ORSTOM a reçu un financement dans le cadre du projet [NumeriSud](#), une action soutenue par la région Île-de-France. Les originaux des cartes sont archivés dans la [carthothèque de l'IRD](#) à Bondy. Une partie des métadonnées provient de la base de données [SPHAERA](#).

Cette fiche résume les métadonnées d'un des quelque 718 jeux de données géoréférencées qui ont été produits pendant ce projet. Le profil de métadonnée s'appuie sur la norme [ISO 19115](#). Il est également conforme à la [directive INSPIRE](#) pour garantir une interopérabilité plus large dans la mise en place d'une Infrastructure de données spatiales.

Quicklook

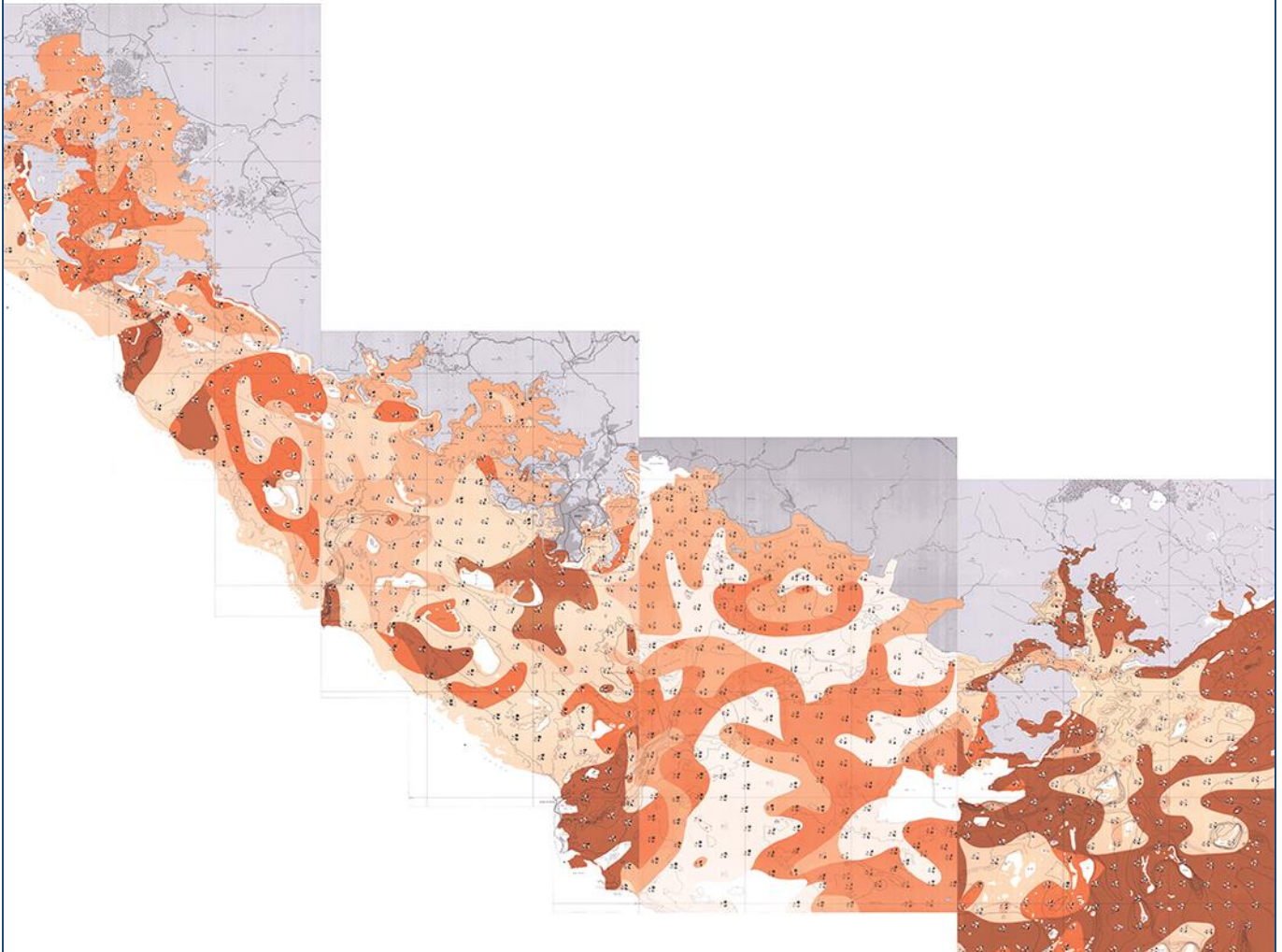

Identification

Title *

Carte de répartition des populations de foraminifères et de mollusques dans le lagon de Nouvelle Calédonie : annexe de la carte sédimentologique. 2 mosaics of 4 map sheets and a additional map sheet. Scale of 1:4 000 000 to 1:50 000. Date of publication: 1978-1982.

Abstract *

2 mosaics of 4 map sheets and one additional map sheet:

1. *La Tontouta : carte de répartition des populations de foraminifères et de mollusques dans le lagon de Nouvelle-Calédonie : annexe de la carte sédimentologique = La Tontouta : distribution map of foraminifera and mollusk assemblages in the New Caledonian lagoon : appendix to the sedimentological map. Scale of 1:200 000 to 1:50 000. Date of publication: 1982.*

(files: 03061RC_IRD_NCL_BGFA_1982_200000.ecw, 03061RC_IRD_NCL_BGFA_1982_50000.ecw,

part of mosaic: IRD_NCL_BGFA_1978-82_50000.ecw)

2. *La Tontouta : carte de répartition des populations de foraminifères et de mollusques dans le lagon de Nouvelle-Calédonie : annexe de la carte sédimentologique = La Tontouta : distribution map of foraminifera and mollusk assemblages in the New Caledonian lagoon : appendix to the sedimentological map. Scale of 1:200 000 to 1:50 000. Date of publication: 1982.*

(files: 03061RC_IRD_NCL_BGFA_1982_200000.ecw, 03061RC_IRD_NCL_BGFA_1982_50000.ecw,

part of mosaic: IRD_NCL_BGFA_1978-82_200000.ecw)

3. *Mont Dore : carte de répartition des populations de foraminifères et de mollusques dans le lagon de Nouvelle Calédonie : annexe de la carte sédimentologique = Mont Dore : distribution map of foraminifera and mollusk assemblages in the New Caledonian lagoon : appendix to the sedimentological map. Scale of 1:4 000 000 to 1:50 000. Date of publication: 1978.*

(files: 00914RC_IRD_NCL_BGFA_1978_200000.ecw, 00914RC_IRD_NCL_BGFA_1978_50000.ecw, 00914RC_IRD_NCL_ILSI_1978_4000000.ecw)

4. *Mont Dore : carte de répartition des populations de foraminifères et de mollusques dans le lagon de Nouvelle Calédonie : annexe de la carte sédimentologique = Mont Dore : distribution map of foraminifera and mollusk assemblages in the New Caledonian lagoon : appendix to the sedimentological map. Scale of 1:4 000 000 to 1:50 000. Date of publication: 1978.*

(files: 00914RC_IRD_NCL_BGFA_1978_200000.ecw, 00914RC_IRD_NCL_BGFA_1978_50000.ecw, 00914RC_IRD_NCL_ILSI_1978_4000000.ecw,

part of mosaic: IRD_NCL_BGFA_1978-82_200000.ecw)

5. *Mont Dore : carte de répartition des populations de foraminifères et de mollusques dans le lagon de Nouvelle Calédonie : annexe de la carte sédimentologique = Mont Dore : distribution map of foraminifera and mollusk assemblages in the New Caledonian lagoon : appendix to the sedimentological map. Scale of 1:4 000 000 to 1:50 000. Date of publication: 1978.*

(files: 00914RC_IRD_NCL_BGFA_1978_200000.ecw, 00914RC_IRD_NCL_BGFA_1978_50000.ecw, 00914RC_IRD_NCL_ILSI_1978_4000000.ecw,

part of mosaic: IRD_NCL_BGFA_1978-82_50000.ecw)

6. *Nouméa : carte de répartition des populations de foraminifères et de mollusques dans le lagon de Nouvelle-Calédonie : annexe de la carte sédimentologique = Nouméa : distribution map of foraminifera and mollusk assemblages in the New Caledonian lagoon : appendix to the sedimentological map. Scale of 1:200 000 to 1:50 000. Date of publication: 1982.*

Abstract *

(files: 01015RC_IRD_NCL_BGFA_1982_200000.ecw, 01015RC_IRD_NCL_BGFA_1982_50000.ecw,

part of mosaic: IRD_NCL_BGFA_1978-82_200000.ecw)

7. *Nouméa : carte de répartition des populations de foraminifères et de mollusques dans le lagon de Nouvelle-Calédonie : annexe de la carte sédimentologique = Nouméa : distribution map of foraminifera and mollusk assemblages in the New Caledonian lagoon : appendix to the sedimentological map. Scale of 1:200 000 to 1:50 000. Date of publication: 1982.*

(files: 01015RC_IRD_NCL_BGFA_1982_200000.ecw, 01015RC_IRD_NCL_BGFA_1982_50000.ecw,

part of mosaic: IRD_NCL_BGFA_1978-82_50000.ecw)

8. *Prony : carte de répartition des populations de foraminifères et de mollusques dans le lagon de Nouvelle-Calédonie : annexe de la carte sédimentologique = Prony : distribution map of foraminifera and mollusk assemblages in the New Caledonian lagoon : appendix to the sedimentological map. Scale of 1:200 000 to 1:50 000. Date of publication: 1982.*

(files: 01003RC_IRD_NCL_BGFA_1982_200000.ecw, 01003RC_IRD_NCL_BGFA_1982_50000.ecw,

part of mosaic: IRD_NCL_BGFA_1978-82_200000.ecw)

9. *Prony : carte de répartition des populations de foraminifères et de mollusques dans le lagon de Nouvelle-Calédonie : annexe de la carte sédimentologique = Prony : distribution map of foraminifera and mollusk assemblages in the New Caledonian lagoon : appendix to the sedimentological map. Scale of 1:200 000 to 1:50 000. Date of publication: 1982.*

(files: 01003RC_IRD_NCL_BGFA_1982_200000.ecw, 01003RC_IRD_NCL_BGFA_1982_50000.ecw,

part of mosaic: IRD_NCL_BGFA_1978-82_50000.ecw)

Credit *

The region Île-de-France, under the project [NumeriSud](#), supported the action to transform around 2800 maps that are conserved at the Institut de recherche pour le développement (IRD) library in Bondy into a standard coordinate system. The transformation of the images has been done by:

GMR (Global Mapping Resources)

P.O. Box 414113

Craighall 2024

South Africa

email: maurizio@madmappers.com

www: <http://www.madmappers.com>

GRM has extensive international experience in this kind of work.

Date *

2014-07-15

Date type *

Creation

Continent Océanie

Pays

FR1, NCL

Région Mélanésie

| | |
|-------------|---|
| Code | <i>IRD_NCL_BGFA_1978-82_4000000-50000.zip</i> |
|-------------|---|

| | |
|-----------------|------------------|
| Status * | <i>Completed</i> |
|-----------------|------------------|

| Point of contact | |
|---------------------------|--|
| Individual name * | <i>IRD cartothèque</i> |
| Organisation name * | <i>Institut de recherche pour le développement (IRD)</i> |
| Role * | Point of contact |
| Electronic mail address * | cartotheque@ird.fr |
| Website | |

| Point of contact | |
|---------------------------|--|
| Individual name * | <i>IRD NumeriSud</i> |
| Organisation name * | <i>Institut de recherche pour le développement (IRD)</i> |
| Role * | Point of contact |
| Electronic mail address * | numerisud@ird.fr |
| Website | NumeriSud |

| Point of contact | |
|---------------------------|--|
| Individual name * | <i>Zaiss, R.</i> |
| Organisation name * | <i>Institut de recherche pour le développement (IRD)</i> |
| Role * | Publisher |
| Electronic mail address * | rainer.zaiss@ird.fr |
| Site Web | - |

| | |
|---|--------------------|
| Maintenance and update frequency | <i>Not planned</i> |
|---|--------------------|

Descriptive keywords

GEMET - INSPIRE themes

Population distribution — demography, Species distribution

GEMET concepts

biogeography, fauna, map

Region

France, NewCaledonia

Descriptive keywords (free text)

Discipline

-

Theme

illustration, thematic map

Stratum

-

Temporal

-

Place

Melanesia, Oceania

Unspecified

project NumeriSud, situation map, national coverage, local coverage

Classification SPHAERA

Algue, Facies, Facteur Ecologique, Faune, Foraminifère, Fossile, Géochimie, Géologie, Géologie Régionale, Géomorphologie, Granulométrie, Lagon, Mangrove, Microfaune, Mollusque, Océanologie Physique, Population, Sédiment, Sédimentation Littorale, Sédimentologie, Tectonique

Constraints

Use limitation *

If you reuse this data you must cite this dataset as follows:

IRD (éditeur) (2014): Carte de répartition des populations de foraminifères et de mollusques dans le lagon de Nouvelle Calédonie : annexe de la carte sédimentologique. 2 mosaics of 4 map sheets and a additional map sheet. Scale of 1:4 000 000 to 1:50 000. Date of publication: 1978-1982. Project NumeriSud SPHAERA-GEO. Bondy, France.

Additionally, you must acknowledge the following resource:

Zaiss, R. (éditeur) (2014): Project NumeriSud SPHAERA-GEO, Géoréférencement et mosaïquage des cartes de l'IRD. Bondy, France.

Continent Océanie

Pays

FR1, NCL

Région Mélanésie

Legal constraints *

Access Constraints *

Licence

Other constraints

-

Spatial representation type **Grid***Spatial resolution** (either an equivalent scale **or** a distance) *

OR

Equivalent Scale (vector data)

1 /

4 000 000-50 000

Distance / pixel size (raster data)

*0.0000574-0.0043140**degrees***Language***french***Character set**

-

Topic category code **biota, society***Extent****Geographic bounding box** (degree decimal, negative values for the southern and western hemisphere) *

Western-most coordinate *

163.3187°

Easter-most coordinate *

168.3144°

Northern-most coordinate *

-19.4673°

Southern-most coordinate *

*-22.8710°***Temporal extent** (at least one date is necessary) *

Start date

1978-01-01

End date

*1982-12-31***Supplemental Information**

Supplemental Information

Publication(s):

- Debenay, J. P. (1978): Carte sédimentologique et carte annexe du lagon de Nouvelle Calédonie à 1/50 000 : feuille Mont Dore. Paris (FRA) : Nouméa (NCL) : ORSTOM, Office de la recherche scientifique et technique outre mer. (IDSphaera=00914).
- Debenay, J. P. (1982): Carte sédimentologique et carte annexe du lagon de Nouvelle-Calédonie à 1/50 000 : feuille La Tontouta. Nouméa (NCL) : Paris (FRA) : ORSTOM, Office de la recherche scientifique et technique outre mer. (IDSphaera=03061).
- Debenay, J. P. (1982): Carte sédimentologique et carte annexe du lagon de Nouvelle-Calédonie à 1/50 000 : feuille Nouméa. Nouméa (NCL) : Paris (FRA) : ORSTOM, Office de la recherche scientifique et technique outre mer. (IDSphaera=01015).
- Debenay, J. P. (1982): Carte sédimentologique et carte annexe du lagon de Nouvelle-Calédonie à 1/50 000 : feuille Prony. Nouméa (NCL) : Paris (FRA) : ORSTOM, Office de la recherche scientifique et technique outre mer. (IDSphaera=01003).

Distribution Information

Distribution format

| | |
|---------|-----|
| Name | zip |
| Version | - |

Transfer options

OnLine resource (address for on-line access using a URL)

| | |
|----------|--|
| URL | F:\Sphaera_R\IRD_Maps\IRD_NCL_BGFA_1978-82_4000000-50000.zip |
| Protocol | WWW:DOWNLOAD-1.0-http--download |
| File | IRD_NCL_BGFA_1978-82_4000000-50000.zip |
| type | application/x-compressed |

Description

1. Folder 01_scan

1.1. Scanned map sheet(s) in tif format

1.2. Ground control points (GCPs)

2. Folder 02_scan_RC

2.1. Georeferenced, clipped and reprojected map files(s) in ecw format

3. Folder 03_scan_RC_MOS (for mosaicked maps only)

3.1. Mosaicked map files in ecw format

4. Folder Shapefile

4.1. Index shapefile of the map file(s) files(s) in ecw format with metadata

5. Folder Legends

5.1. Clipped legend(s) of the initial map sheets

6. Documentation in pdf format

6.1. Metadata sheet

6.2. Readme file

Reference System Information*

| | |
|--------------|---------------------------------|
| Datum * | WGS84 |
| Projection * | Geographic (Latitude/Longitude) |
| Code EPSG | 4326 |

Data quality info

| | |
|-----------------|---------|
| Hierarchy level | Dataset |
|-----------------|---------|

Lineage *

1. Scanning to tif format, 256 colors, 250dpi.
2. Georeferencing and if possible reprojected to WGS84 (Longitude / Latitude).
3. Clipping and mosaicing of map sheets(s).
4. Export ECW format.

Metadata on metadata

| | |
|----------------------------|----------------|
| File identifier | <i>M0663</i> |
| Metadata language * | <i>english</i> |
| Hierarchy level | <i>Dataset</i> |

Contact

| | |
|----------------------------------|--|
| Individual name * | <i>IRD cartotheque</i> |
| Organisation name * | <i>Institut de recherche pour le développement (IRD)</i> |
| Role * | Point of contact |
| Electronic mail address * | cartotheque@ird.fr |
| Site Web | |

Point of contact

| | |
|----------------------------------|--|
| Individual name * | <i>IRD NumeriSud</i> |
| Organisation name * | <i>Institut de recherche pour le développement (IRD)</i> |
| Role * | Point of contact |
| Electronic mail address * | numerisud@ird.fr |
| Website | NumeriSud |

Continent Océanie

Pays

FR1, NCL

Région Mélanésie

| | |
|----------------------------------|--|
| Individual name * | <i>Zaiss, R.</i> |
| Organisation name * | <i>Institut de recherche pour le développement (IRD)</i> |
| Role * | <i>Publisher</i> |
| Electronic mail address * | rainer.zaiss@ird.fr |
| Site Web | - |

| | |
|----------------------------------|-----------------------------|
| Date stamp | <i>2014-04-09</i> |
| Metadata standard name | <i>ISO 19115:2003/19139</i> |
| Metadata standard version | <i>1.0</i> |

Grant access to users and groups *

| | |
|-----------------|-----------------|
| Metadata | <i>Internet</i> |
| Dataset | <i>Internet</i> |

* la saisie des informations marquées d'un astérisque est obligatoire

