

Le projet de géoréférencement et mosaïquage d'environ 2800 cartes de l'IRD qui ont été publiées entre 1945 et 2000 en format papier par l'ORSTOM a reçu un financement dans le cadre du projet [NumeriSud](#), une action soutenue par la région Île-de-France. Les originaux des cartes sont archivés dans la [carthothèque de l'IRD](#) à Bondy. Une partie des métadonnées provient de la base de données [SPHAERA](#).

Cette fiche résume les métadonnées d'un des quelque 718 jeux de données géoréférencées qui ont été produits pendant ce projet. Le profil de métadonnée s'appuie sur la norme [ISO 19115](#). Il est également conforme à la [directive INSPIRE](#) pour garantir une interopérabilité plus large dans la mise en place d'une Infrastructure de données spatiales.

Quicklook

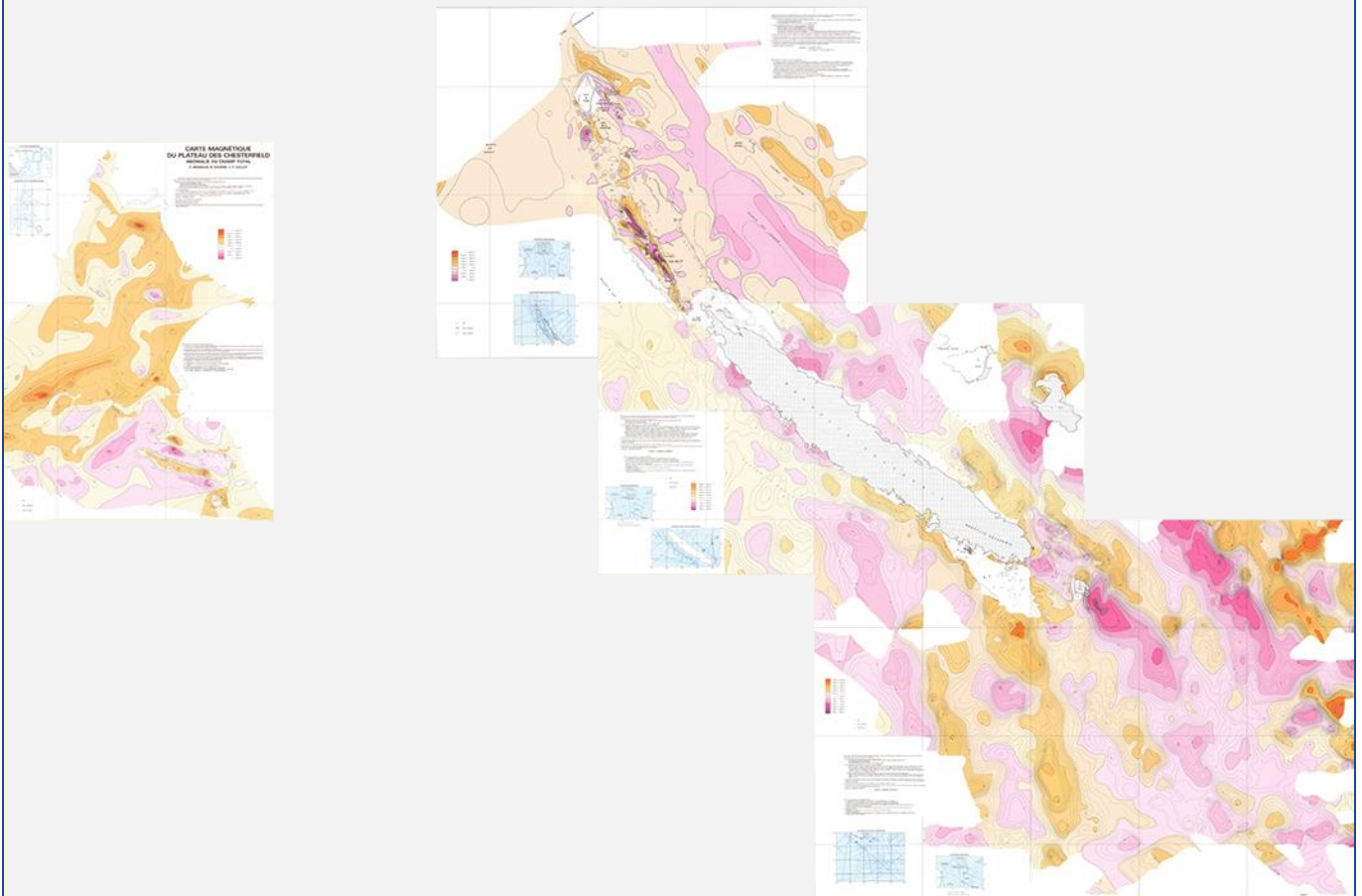

Identification

Title *

Carte magnétique de la Nouvelle-Calédonie : anomalie du champ total. One mosaic of 4 map sheets. Scale of 1:500 000. Date of publication: 1987-1989.

Abstract *

One mosaic of 4 map sheets:

1. *Carte magnétique : anomalie du champ total de la région de la Nouvelle-Calédonie. Scale of 1:500 000. Date of publication: 1989.*

(file: 01874RC_IRD_NCL_GPMA_1989_500000.ecw,

part of mosaic: IRD_NCL_GPMA_1987-89_500000.ecw)

2. *Carte magnétique : anomalie du champ total de la région sud-est de la Nouvelle-Calédonie. Scale of 1:500 000. Date of publication: 1989.*

(file: 01877RC_IRD_NCL_GPMA_1989_500000.ecw,

part of mosaic: IRD_NCL_GPMA_1987-89_500000.ecw)

3. *Carte magnétique de la région du grand lagon Nord de la Nouvelle-Calédonie et des récifs d'Entrecasteaux. Scale of 1:500 000. Date of publication: 1988.*

(file: 01871RC_IRD_NCL_GPMA_1988_500000.ecw,

part of mosaic: IRD_NCL_GPMA_1987-89_500000.ecw)

4. *Carte magnétique du plateau des Chesterfields : anomalie du champ total. Scale of 1:500 000. Date of publication: 1987.*

(file: 01868RC_IRD_NCL_GPMA_1987_500000.ecw,

part of mosaic: IRD_NCL_GPMA_1987-89_500000.ecw)

Credit *

The region Île-de-France, under the project [NumeriSud](#), supported the action to transforme around 2800 maps that are conserved at the Institut de recherche pour le développement (IRD) library in Bondy into a standard coordinate system. The transformation of the images has been done by:

GMR (Global Mapping Resources)

P.O. Box 414113

Craighall 2024

South Africa

email: maurizio@madmappers.com

www: <http://www.madmappers.com>

GRM has extensive international experience in this kind of work.

Date *	2014-07-15	Date type *	Creation
---------------	------------	--------------------	----------

Code	IRD_NCL_GPMA_1987-89_500000.zip
-------------	---------------------------------

Status *	Completed
-----------------	-----------

Point of contact	
Individual name *	IRD cartotheque
Organisation name *	Institut de recherche pour le développement (IRD)
Role *	Point of contact
Electronic mail address *	cartotheque@ird.fr
Website	

Continent Océanie

Pays

FR1, NCL

Région Mélanésie

Point of contact	
Individual name *	<i>IRD NumeriSud</i>
Organisation name *	<i>Institut de recherche pour le développement (IRD)</i>
Role *	Point of contact
Electronic mail address *	numerisud@ird.fr
Website	NumeriSud

Point of contact	
Individual name *	<i>Zaiss, R.</i>
Organisation name *	<i>Institut de recherche pour le développement (IRD)</i>
Role *	Publisher
Electronic mail address *	rainer.zaiss@ird.fr
Site Web	-

Maintenance and update frequency	<i>Not planned</i>
---	--------------------

Descriptive keywords

GEMET - INSPIRE themes	<i>Geology</i>
-------------------------------	----------------

GEMET concepts	<i>geophysics, magnetism</i>
-----------------------	------------------------------

Region	<i>France, NewCaledonia</i>
---------------	-----------------------------

Descriptive keywords (free text)	
Discipline	-
Theme	<i>thematic map</i>
Stratum	-

Descriptive keywords (free text)

Temporal	-
Place	<i>Melanesia, Oceania</i>
Unspecified	<i>project NumeriSud, national coverage, local coverage</i>

Classification SPHAERA

Champ Magnétique, Champ Magnétique Total, Géophysique, Levé Magnétique, Magnétisme, Profil Magnétique

Constraints

Use limitation *

If you reuse this data you must cite this dataset as follows:

IRD (éditeur) (2014): Carte magnétique de la Nouvelle-Calédonie : anomalie du champ total. One mosaic of 4 map sheets. Scale of 1:500 000. Date of publication: 1987-1989. Project NumeriSud SPHAERA-GEO. Bondy, France.

Additionally, you must acknowledge the following resource:

Zaiss, R. (éditeur) (2014): Project NumeriSud SPHAERA-GEO, Géoréférencement et mosaïquage des cartes de l'IRD. Bondy, France.

Legal constraints *

Access Constraints *

Licence

Other constraints

-

Spatial representation type *

Grid

Spatial resolution (either an equivalent scale or a distance) *

OR	Equivalent Scale (vector data)	1 /	500 000
	Distance / pixel size (raster data)		0.0005270-0.0005920

Language

french

Continent Océanie

Pays

FR1, NCL

Région Mélanésie

Character set	-
---------------	---

Topic category code *	geoscientific information
-----------------------	---------------------------

Extent

Geographic bounding box (degree decimal, negative values for the southern and western hemisphere) *

Western-most coordinate *	157.4989°	Easter-most coordinate *	170.0002°
Northern-most coordinate *	-17.2581°	Southern-most coordinate *	-25.5069°

Temporal extent (at least one date is necessary) *

Start date	1987-01-01
End date	1989-12-31

Supplemental Information

Publication(s):

Collot, J. Y., Missegue, F., Daudre, B., Jamet, F. (1987): Carte magnétique du plateau des Chesterfields : anomalie du champ total. Nouméa (NCL) : ORSTOM, Institut français de recherche scientifique pour le développement en coopération, Géologie Géophysique, UR 106. (IDspaera=01868).

Pontoise, B., Rigolot, P., Eissen, J. P., Collot, J. Y., Missegue, F. (1988): Carte magnétique de la région du grand lagon Nord de la Nouvelle-Calédonie et des récifs d'Entrecasteaux. Nouméa (NCL) : ORSTOM, Institut français de recherche scientifique pour le développement en coopération, Géologie Géophysique, UR A6. (IDspaera=01871).

Rigolot, P. (1989): Carte magnétique : anomalie du champ total de la région de la Nouvelle-Calédonie. Nouméa (NCL) : ORSTOM, Institut français de recherche scientifique pour le développement en coopération, Géologie Géophysique, UR A6. (IDspaera=01874).

Rigolot, P. (1989): Carte magnétique : anomalie du champ total de la région sud-est de la Nouvelle-Calédonie. Nouméa (NCL) : ORSTOM, Institut français de recherche scientifique pour le développement en coopération, Géologie Géophysique, UR A6. (IDspaera=01877).

Distribution Information

Distribution format

Name	zip
Version	-

Transfer options

OnLine resource (address for on-line access using a URL)

URL	<i>F:\Sphaera_R\IRD_Maps\IRD_NCL_GPMA_1987-89_500000.zip</i>
Protocol	<i>WWW:DOWNLOAD-1.0-http--download</i>
File	<i>IRD_NCL_GPMA_1987-89_500000.zip</i>
type	<i>application/x-compressed</i>

Description

1. Folder 01_scan

1.1. Scanned map sheet(s) in tif format

1.2. Ground control points (GCPs)

2. Folder 02_scan_RC

2.1. Georeferenced, clipped and reprojected map files(s) in ecw format

3. Folder 03_scan_RC_MOS (for mosaicked maps only)

3.1. Mosaicked map files in ecw format

4. Folder Shapefile

4.1. Index shapefile of the map file(s) files(s) in ecw format with metadata

5. Folder Legends

5.1. Clipped legend(s) of the initial map sheets

6. Documentation in pdf format

6.1. Metadata sheet

6.2. Readme file

Reference System Information*

Datum *	<i>WGS84</i>
Projection *	<i>Geographic (Latitude/Longitude)</i>
Code EPSG	<i>4326</i>

Continent Océanie

Pays

FR1, NCL

Région Mélanésie

Data quality info**Hierarchy level***Dataset***Lineage ***

1. Scanning to tif format, 256 colors, 250dpi.
2. Georeferencing and if possible reprojection to WGS84 (Longitude / Latitude).
3. Clipping and mosaicing of map sheets(s).
4. Export ECW format.

Metadata on metadata**File identifier***M0669***Metadata language ****english***Hierarchy level***Dataset***Contact****Individual name ****IRD cartotheque***Organisation name ****Institut de recherche pour le développement (IRD)***Role ***

Point of contact

Electronic mail address *cartotheque@ird.fr

Site Web

Point of contact**Individual name ****IRD NumeriSud***Organisation name ****Institut de recherche pour le développement (IRD)***Role ***

Point of contact

Electronic mail address *numerisud@ird.fr

Website

[NumeriSud](#)

Individual name *	<i>Zaiss, R.</i>
Organisation name *	<i>Institut de recherche pour le développement (IRD)</i>
Role *	<i>Publisher</i>
Electronic mail address *	<i>rainer.zaiss@ird.fr</i>
Site Web	-

Date stamp	<i>2014-04-09</i>
Metadata standard name	<i>ISO 19115:2003/19139</i>
Metadata standard version	<i>1.0</i>

Grant access to users and groups *

Metadata	<i>Internet</i>
Dataset	<i>Internet</i>

* la saisie des informations marquées d'un astérisque est obligatoire

Continent Océanie

Pays

FR1, NCL

Région Mélanésie